స్థాపితము 1926 రజి02

గోలకొండపత్రిక

సంపాదకుడు: ఎన్.నరోత్తమరెడ్డి ఎం.ఏ

సంపుటి: 14 సంచిక: 312 :: హైదరాబాద్ శుక్రవారం 1 - 12 - 1961 :: 4 పేజీలు 7 నయాపైసలు

1966నాటికి మరో 10 వేల మంది డాక్టర్లు

న్యూఢిల్లీ, నవం 30: నాలుగువేలకు జనాభాకు ఒక డాక్టరు చొప్పున 1966నాటికి మొత్తము 119 00 డాక్టర్ల ఆవశ్యకత ఉండగా ప్రస్తుతము వైద్యకళాశాలలద్వారా లభించగల డాక్టర్ల సంఖ్య ఇప్పుడున్న 72వేల నుండి అప్పటికి 82వేలకు పెరుగగలదని నేడు దేశంలో డాక్టర్ల కొరతను గురించి లోకసభలో జరిగిన అరగంట చర్చకు జవాబిస్తూ కేంద్రమంత్రి శ్రీమతి. పి. కర్మార్కర్ తెలిపారు. ఆర్థికస్తోమత ప్రకారము వీలున్నంతగా డాక్టర్లను ఎక్కువచేయడానికే ప్రభుత్వము ప్రయత్నిస్తున్నదన్నారు.

ప్రైవేటు విమానయానసంస్థలకు లైసెన్సులు

రాజ్యసభలో బిల్లు ఆమోదము

న్యూఢిల్లీ, నవంబర్ 30

ఇండియన్ ఏర్ లైన్స్ కార్పొరేషన్ వారు, ఏర్ ఇండియా వారు విమానాలు నడుపనిరూట్లలో ప్రయివేటు విమానయాన సంస్థలకు లైసెన్సు నివ్వడానికి అనుమతించేబిల్లును నేడురాజ్యసభ ఆమోదించింది. ఇక ఈబిల్లు లోకసభ పరిశీలనకు పంపబడుతుంది.

హామర్షెల్డ్ హత్యోదంతం పునరావృత్తికి కటాంగా పన్నాగాలు?

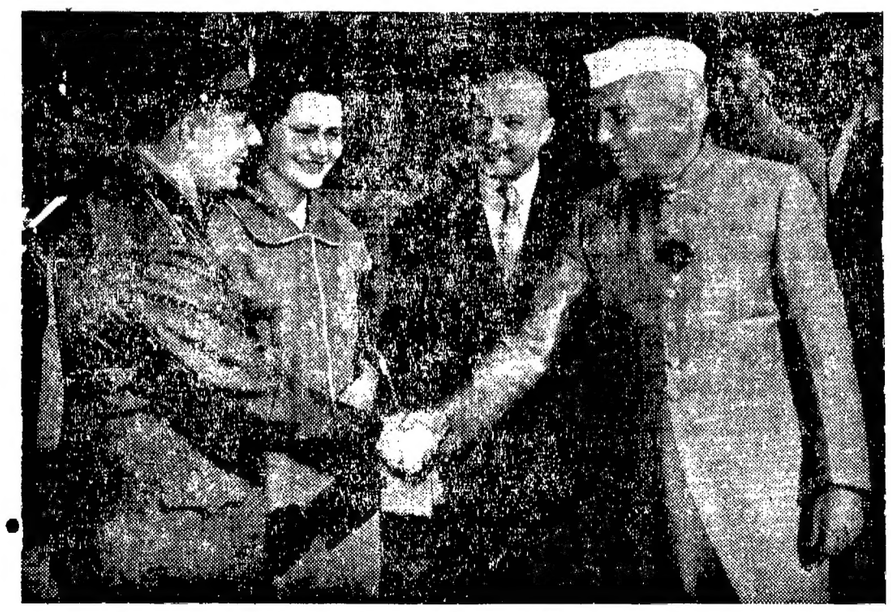

వ్యోమగామి మేజర్ యూరీ గగారిన్ నవంబర్ 29 న ఢిల్లీకిరాగానే ప్రధాని (శ్రీ నెహ్రూ) బసకువెళ్ళాడు. గగారిన్ పక్కనే ఆయనభార్య వుంది.

కటాంగా రమ్మని ధాంట్‌కు ఆహ్వానం

కటాంగా హోంమంత్రి మునుంగో ప్రకటన: మేజర్ అజిత్‌సింగ్ ప్రాణాలతోనే ఉన్నసూచనలు

ఎలిజబెత్‌విల్, నవంబర్ 30

సమితి తాత్కాలిక ఉన్నత కార్యదర్శి యుథాంట్ కటాంగా వచ్చి అన్ని పరిస్థితులూ పరిశీలించుకొని స్థానిక సమస్యల శాంతియుత పరిష్కారానికి ప్రయత్నించడము మంచిదని కటాంగా హోం మంత్రి మునుంగో ఒక ప్రకటన చేశాడు. మా వాదన ఏమిటో వినకుండానే మమ్మల్ని ఆయన ఎలా నిరసించగలడు అని కూడా ఆతడు ప్రశ్నించాడు.

హామర్షెల్డును కూడా ఇదివరలో కటాంగాకు పోంబే ఆహ్వానించడమూ దాన్ని మన్నించి పోంబేతో చర్చలకై వెళ్లుతుండగా హామర్షెల్డు విమానము ప్రమాదానికి గురిచేయబడడమూ అందులో హామర్షెల్డు మరణించడమూ పాఠకులకు తెలిసిన విషయమే. ఇప్పుడు సమితి కార్యదర్శి యుథాంటును కటాంగా రావలసిందిగా మునుంగో ఆహ్వానిస్తున్నాడు. తాను అమెరికా వెళ్ళి అక్కడి ప్రజలకు కటాంగా దృక్పథాన్ని వివరించగలననీ అమెరికన్లు స్వాతంత్ర్యవాదులనీ కూడా మునుంగో అన్నాడు.

గుర్గా డ్రయివర్ హత్య క్రమశిక్షణ లేమివల్ల సంభవించినందుకు విచారము వెల్లడిస్తూ నేరస్తుల్ని చట్ట ప్రకారము శిక్షిస్తామన్నాడు.

సమితి అధికారులమీద దౌర్జన్యం జరపడము గుర్గా డ్రయివరును హత్య చేయడము మున్నగు సంఘటనలపై సమితిప్రతినిధి స్టూరేవిన్నర్ పోంబేకు తీవ్ర ఆక్షేపణ తెలిపి పోంబే ప్రభృతులు ప్రజల్ని రెచ్చగొడుతూ చేసిన ఉపన్యాసాలే యీ సంఘటనలకు ప్రోద్బలకారణాలని తెలిపాడు.

సమితి ప్రచారశాఖాధిపతి ఇవాన్ స్మిత్ నేడొక ప్రకటనచేస్తూ గుర్గా మేజర్ అజిత్‌సింగ్ కానరాలేదుగాని బ్రతికే ఉన్నాడని భావించేందుకు అవకాశాలు కలవన్నాడు న్యూయార్క్ నుండి సమితి కార్యదర్శి యుథాంట్ కటాంగా రాడీ సేనలనుండి స్మిత్‌ను కాపాడిన అమెరికా కాన్సుల్ హాఫాకర్‌కు అభినందనలు తెలుపుతూ కేబుల్ పంపాడు.

ఉత్తర కటాంగాలో కాంగో జాతీయ సేనకు, కటాంగా సేనకుమధ్య యుద్ధం జరుగుతున్న కాంగో లో ప్రాంతానికి అయుధాలతో ప్రయాణం కాబోతున్న ఒక కటాంగావిమానాన్ని నేడు సమితి సేనలు నిరోధించాయి.

లోకసభలో చర్చ

న్యూఢిల్లీ నవంబర్ 30: ఎలిజబెత్‌విల్ రాడీ సంఘటనలపై నేడు లోకసభలో సభ్యులు ఆందోళనను వ్యక్తంచేశారు.

కానరాకుండా ఉన్న మేజర్ అజిత్‌సింగ్ ప్రాణాలతో కటాంగా సేనల నిర్బంధంలోఉన్నట్లు సూచనలు తెలియాయని రక్షణమంత్రి శ్రీ కృష్ణ మీనన్ తెలిపారు. ఎలిజబెత్‌విల్ దురాగతాలపై ప్రతిపక్ష సభ్యులు తెచ్చిన వాయిదాతీర్మాన ప్రతిపాదన సందర్భంగా మాట్లాడుతూ శ్రీ మీనన్ కటాంగా హోంమంత్రి మునుంగో స్వయంగా అజిత్‌సింగ్‌ను వెదికి అప్పజెప్పేబాధ్యత తీసుకున్నట్లు కూడా చెప్పిందాయ. కాంగో అంతర్యుద్ధంలో భారతసేనలు చిక్కుబడి పోతున్నందున మన సేనల్ని ఉపసంహరించుకోవాలన్న ప్రాంతరంగా సూచనను శ్రీ నెహ్రూ తిరస్కరించి యిటీవలి భద్రతాసంఘ తీర్మానాన్ని అమలు పరుస్తూ సమితి దృఢమైన చర్యలు తీసుకోనున్నట్లు తెలుస్తున్నదన్నారు.

స్పీకర్ శ్రీ అయ్యంగార్ పిమ్మట వాయిదా తీర్మానాలను త్రోసిపుచ్చారు.

తెలంగాణ లోకసభ సీట్ల నిర్ణయం ఇంకా జరగలేదట

ఇప్పటికి 180 అసెంబ్లీ, 37 లోకసభా స్థానాలపట్ల స్థిరీకరణ

న్యూఢిల్లీ, నవంబర్ 30

కేంద్రఎన్నికల సంఘం ఈవేళటి సమావేశంలోకూడా ఆంధ్ర జాబితాను పూర్తిగా స్థిరీకరించలేదు. తెలంగాణ జిల్లాలకు సంబంధించిన స్థానాలుమినహా ఆంధ్రప్రాంతపు 87లోకసభా స్థానాలకూ నిర్ణయాలుజరిగాయని నేడు తెలుపబడింది. ఇంతేకాక 180 అసెంబ్లీ స్థానాలకు కూడా నిర్ణయాలు జరిగాయట. ఆంధ్రజాబితా పూర్తి నిర్ణయం రేపు జరుగుతుందని రేపు రెండుసార్లు సి. ఇ. సి. సమావేశమౌతుందనీ తెలుస్తున్నది.

మూడవప్రణాళికలో విద్యుచ్ఛక్తిఉత్పత్తి

రాష్ట్రంలో రు.64.94 కోట్లమేరకు పథకాలు

హైదరాబాదు, నవం 30

రెండవ ప్రణాళికలో కన్నా మూడవ ప్రణాళికలో విద్యుచ్ఛక్తి పథకాలకై రాష్ట్ర ప్రభుత్వం ఎక్కువ మొత్తాన్ని కేటాయించింది. రెండవ ప్రణాళికలో ఈ పద్దుపై రు. 33.57 కోట్లు కేటాయించబడగా యిప్పుడు రు. 64.94 కోట్లు కేటాయింపబడినది.

రాష్ట్ర ప్రభుత్వం ఈ మూడవ ప్రణాళికాకాలంలో సీలేరు జల విద్యుచ్ఛక్తి కేంద్రాన్ని నెల్లూరు ధర్మల్ స్టేషన్‌ను నాగార్జున సాగర్ జలవిద్యుచ్ఛక్తి కేంద్రాన్ని కొత్తగూడెంలో విద్యుచ్ఛక్తి కేంద్రాన్ని చేపట్టుతుంది. ఇవికాక తుంగభద్ర డామ్ విద్యుచ్ఛక్తి పథకం వద్ద రామ్‌గుండం ధర్మల్ విద్యుచ్ఛక్తి స్టేషన్‌లోని ఎక్కువ యంత్రాలు అమర్చబడి విద్యుచ్ఛక్తి ఉత్పత్తి పెంచబడుతుంది.

ఇప్పుడు మన రాష్ట్రంలో తలకొక్కంటికి 15 కిలోవాట్ల విద్యుచ్ఛక్తి గంటలు లభ్యంకాగా ఈ పథకాలు పూర్తిచేయబడిన 40 కిలోవాట్లగంటల విద్యుచ్ఛక్తి లభ్యం కాగలదు.

ఆంధ్ర ప్రదేశ్‌లో ఖనిజసంపద కావలసినంత ఉన్నా పారిశ్రామికాభివృద్ధి తీవ్రగతిన సాగడములేదు. దానికి ప్రధాన కారణం విద్యుచ్ఛక్తి కొరతేను.

ఆర్మూరు తాలూకా క్రీడల పోటీలు

(మూవి.)

నిజామాబాద్, నవం 30

ఆర్మూర్ తాలూకా క్రీడలపోటీలు ఈనెల 28 న జిల్లాపరిషత్ హైస్కూల్ గ్రౌండ్స్‌లో సమితి అధ్యక్షుడు శ్రీ గంగాధర్ చే ప్రారంభింపబడ్డాయి 29న జిల్లా కలెక్టర్ శ్రీ దిలీప్ సుఖ్‌రాం బహుమతులుపంచుతూ తాలూకా స్థాయిలో క్రీడలపోటీలు మొదటిసారి విజయవంతంగా నిర్వహించినందుకు అభినందించారు జిల్లా స్థాయిపోటీలు డిసెంబరు మొదటి వారంలో జరుగగలవు. ఈసమావేశానికి శ్రీ గంగాధరరావు అధ్యక్షతవహించారు.

బేసిక్ ట్రేనింగ్ స్కూలు లెక్చరర్ శ్రీ సూర్యనారాయణ స్వాగతవచనం సమర్పించారు సమాజంలో శైతన్యానికి క్రీడల ఆవశ్యకతను కాపిల్డార్ శ్రీ నారాయణ తెలిపారు.

ఈపోటీల నిర్వహణకై రాజా మన్మోహనరెడ్డి, శ్రీ టి మధుసూదన రెడ్డి శ్రద్ధతీసుకున్నారు.

ఆంధ్రప్రదేశ్ వర్కింగ్ జర్నలిస్టుల యూనియన్ కార్యవర్గ అత్యవసర సమావేశం డిసెంబర్ 8వ తేదీ ఉదయం పది గంటలకు యూనియన్ కార్యాలయంలో జరుగుతుంది.

డయ్యూకు పోర్చుగల్ సైన్యం

అంజదేవ్‌వద్ద నౌకల మోహరింపు

బెంగుళూరు, నవంబర్ 30

అంజదేవ్ దీవివద్ద రెండు పోర్చుగీసు నౌకలు లంగరువేసి నిలుపబడడంకాక మరో రెండు నౌకలు ఆప్రాంతములో గస్తీ తిరుగుతున్నట్లు నేడు తాజా వార్తలందాయి. గోవానుండి 300 మంది సైనికులతో మరో నౌక డయ్యూకు పంపబడిందని కూడా తెలిసింది.

డయ్యూలో ఆందోళన జరుగగలదన్న అనుమానముతో యీ జాగ్రత్తలు గైకొనబడుతున్నాయట.

గోవా గవర్నర్ జనరల్ డిసెంబర్ 8న చర్చల నిమిత్తము లిస్బన్‌కు పోనున్నాడట.

నిన్న గోవాలోని పంజింవద్ద ఒక పోర్చుగీసు విమానము దిగింది. మామూలుగా విమానాలు మార్మగోవావద్ద దిగుతాయేగాని పంజింలో దిగే అలవాటు లేదు.

స్కిందియా వారి ప్రయాణికుల నౌక సరస్వతి నేడు అంజదేవ్ దీవి సరసగా ప్రయాణము చేయకుండా దూరముగా దీవిని చుట్టి సముద్రంలో ప్రయాణముచేసి బొంబాయి చేరింది. దీనితోడు నౌక "సరస్వతి" మీదనే అంజదేవ్‌నుండి ఇటీవల పోర్చుగీసు వారు కాల్పులు జరిపారు. అంజదేవ్ దీవికి భారత భూభాగానికి మధ్య కయ్యలో పోర్చుగీసు నౌకలున్నాయనీ ఈ ప్రాంతములోనే రెండు భారత నౌకాదళంవారి నౌకలు గస్తీ తిరుగుతున్నాయనీ కూడా 'సరస్వతి' ప్రయాణీకులు తెలిపారు.

ఆర్థిక, న్యాయశాఖల మంత్రి శ్రీ కానుబ్రహ్మానందరెడ్డి డిసెంబరు 8వ తేదీన ఉదయం 7 గంటలకు బయలుదేరి నిజామాబాదు జిల్లా ఆర్మూర్ తాలూకాలోని మొర్తాడ వెళ్తారు. చౌటపల్లి, భీమగల్‌లను కూడా సందర్శించి అదే రోజు రాత్రి 9.30 గంటలకు రాజధానికి చేరుకుంటారు.

ఈ రాకెట్‌లోని చింపాంజీ తిరిగి భూమికిచేరేముందు 8 సార్లు భూమిని ప్రదక్షిణించాల్సి ఉంది. గగారిన్, టిటోవ్‌ల విజయాలకుఅనుగుణముగా అమెరికా కూడా వ్యోమగామిని పంపగలదో లేదో యీ చింపాంజీ ప్రయోగాన్నిబట్టి అమెరికా తేల్చుతుంది

ఈ ప్రయోగం విజయవంతమై తన్నర గంటల తర్వాత 150 మైళ్ళ ఎత్తున గంటకు 17500 మైళ్ళ వేగంతో తిరిగేరాకెట్ మందసంభూమికిచేరింది: అది అట్లాంటిక్ సముద్రంలోపడింది. నిద్రగా ఉన్న పాలిశాస్టర్ చాన్నితీసి ఓడమీదికిచేర్చింది. చింపాంజీతనవ్యోమ యాత్రలో ఏమేమిచేయాలో శిక్షణ ఇచ్చారు. ఆ పనులనది నిర్వహించక పోతే జ్ఞాపకం చేయడానికా అన్నట్లు దానికాలికి ఎలక్ట్రిక్ షాక్ తగిలే ఏర్పాటు చేశారు

ఇదివరకు అనేకసార్లు సాంకేతికారణాలవల్ల యీ ప్రయోగం వాయిదా వేయవలసి వచ్చింది.

అమెరికా ప్రయోగం

చింపాంజీ అంతరిక్ష యాత్రవిజయవంతమైన

కేప్ కెనవరాల్, నవంబర్ 30

ఈనోస్ అను తన్నర సంవత్సరాల మగచింపాంజీతో నిన్న అమెరికా ఒకఅట్లాస్ రాకెట్‌ను అంతరిక్షంలోకి వదిలింది. చింపాంజీ తిరిగి సురక్షితంగా భూమికి చేరింది.

సాధుజీ దీక్షపట్ల ప్రభుత్వ నిర్లక్ష్యం

మద్యనిషేధానికై ప్రాంతీయసంఘం ఒత్తిడితేవాలని ప్రముఖుల ప్రకటన

హైదరాబాద్, నవంబర్ 30

తెలంగాణా ప్రాంతీయ సంఘము తక్షణమే సమావేశమై రాష్ట్రప్రభుత్వంమద్యనిషేధ విషయములో చర్య తీసుకొనేట్లుచేసి ప్రస్తుతము ఆమరణదీక్షనహించిన శ్రీసాధునుబ్రహ్మానందం ప్రాణాలను కాపాడాలని పండిత్ నరేందర్‌జీ నేడు ఒక విజ్ఞప్తి చేశారు.

(మరికొన్ని వార్తలు రెండవ పేజీలో-సం.)

సాధుజీ గత 8 రోజుల నుండి కోటగిరిలో దీక్షను సాగిస్తున్నారు. ఇచటి కందిన వర్తమాన ప్రకారము ఆయన పరిస్థితి దిగజారిపోయిందని తెలియుచున్నది. కేంద్ర ప్రభుత్వము మద్యనిషేధమువల్ల వచ్చు నష్టములో సగము భరించుటకు సిద్ధముగా నున్నపుడు దాని నమలు పరచకుండా ప్రముఖ సర్వోదయ నాయకుడు ప్రాణాంకితానికి పూనుకున్నా రాష్ట్రప్రభుత్వము యెరుగనట్లుండుటమిక్కిలి విచారణీయాంశము. రాజ్యాంగములో కూడా మద్యనిషేధము జరుపాలని వున్నప్పుడు రాష్ట్రప్రభుత్వము యెందుకు వెనకాడాలి" అని నరేంద్రజీ అన్నారు.

ఆంధ్రప్రదేశ్ ఖాదీ గ్రామోద్యోగ పరిశ్రమల సంఘ ఉపాధ్యక్షులు శ్రీ ఎస్. రాధాకృష్ణ ఈమధ్యే కోటగిరిని దర్శించి వచ్చి సాధుజీ పరిస్థితి దిగజారిపోవుచున్నదని కనుక ప్రభుత్వం సత్వరమే మద్యనిషేధాన్ని అమలుజరిపి అయన ప్రాణాలను కాపాడాలని విజ్ఞప్తిచేశారు.

1961 లో రైల్వేల ఆదాయం 244 కోట్లు

లోకసభలో ఉపమంత్రి వివరణ

న్యూఢిల్లీ, నవం 30

1961 ఏప్రిల్ 1 టి నుంచి 1961 సెప్టెంబరు 30 వరకూ భారతరైల్వేల మొత్తం ఆదాయం రు.248.98కోట్లు, క్రిందటిసంవత్సరం అదేకాలంలో ఆదాయం రు.217.11 కోట్లు.ప్రయోజకుల సంఖ్య, చిన్న సరుకుల రవాణా కేవుపై సర్‌ఛార్జీ 1961ఏప్రిల్ 1టవ తేదీనుంచి నూటికి 10 వంతులు నుంచి 20 వంతులకు పెరగడం, బొగ్గు రవాణా రేట్లు 8869 కిలోమీటర్లు దాటితే పెరగడంవల్ల ఆదనపు ఆదాయంవచ్చింది. రైలు ప్రయాణ ఛార్జీలపై పన్ను 1961 ఏప్రిల్ 1 టవ తేదీ నుంచి రైలుఛార్జీలలో కలిపివేయడం కొంతకారణం, రైల్వేల ఆదాయపు లెక్కలు ఒకపూర్తిరేలకు తయారవుతున్నాయి,

కేంద్రరైల్వే ఉపమంత్రి శ్రీ ఎస్. వి. రామస్వామి, నిన్న లోకసభలో శ్రీ మతి ఇలాపాల్ చౌదరి అడిగినప్రశ్నకు యిచ్చినలిఖితపూర్వక సమాధానంలో ఈ సమాచారాన్ని తెలియజేశారు

1960-61 లో భారత రైల్వేలలో రైలుమార్గానికిపైన, క్రింబామొత్తం 16 వంతెనలు నిర్మించారు. మరో 17 వంతెనలు నిర్మాణంలో ఉన్నాయి, దేశంలోని అనేక రాష్ట్రప్రభుత్వాలు ఇంతవరకు మొత్తం 216 పథకాలు సిఫార్సుచేశాయి.

తారాసింగ్ దీక్షావిరమణ తప్పిదమేనని నిర్ణయం

సంత్ ఫతేసింగ్‌కు ఇతరులకు గూడా 'పంజ్ పియారా'చే శిక్షల విధింపు

అమృతసర్, నవంబర్ 30

పంజాబీ సూబా సాధనకై మాస్టర్ తారాసింగు ఆమరణ నిరశనదీక్షను బూని ఆ ఆశయం సాధింపబడకుండానే దీక్షను విరమించడం సంత్ ఫతేసింగు తదితరులు ఆ దీక్షా విరమణకు సలహా ఇవ్వడం తప్పిదమేనని సిక్కుల ఉన్నతాధికార మతపర్గం పంజ్ పియారా నిర్ణయించింది.

ఈతీర్పు అకల్ తఖ్తుకుండి వినిపించబడింది. పదివేలమంది సిక్కుజనసమూహము యీతీర్పు వినిపిస్తుండగా తిలకించింది. మాస్టర్ తారాసింగ్ అకాలీదళ్ సీనియర్ వైస్ ప్రెసిడెంట్ ఫతేసింగ్ అకాలీదళ్ వర్కింగుకమిటి పలువురునభ్యులు అకాలీదళ నాయకులు దీనికి హాజరయినారు.

తారాసింగ్ దీక్షావిరమణకు సంత్ ఫతేసింగ్ అకాలీదళ్ కార్యవర్గపు 8 మంది సభ్యులు అనుమతించి ఉండిరి. అకల్ తఖ్తు ప్రధానపూజారి అచ్చర్ సింగ్ ఈదిగువవిధముల వినిపించాడు.

మాస్టర్ తారాసింగ్ అకల్ తఖ్తు ఎదుట గ్రంథసాహెబ్‌ను ఒక నూరు నిర్విరామంగా చదువాలి. అతనురోజు చేసే ప్రార్థనలుగాక ఒక నెల రోజులు జప్‌జిసాహెబ్‌ను చదవాలి. రు 125 ఖరీదుచేసే కారాప్రసాద్ (హల్వా)ను సమర్పించాలి. ఐదురోజుల వరకు ఏదయినా గురుద్వారా వద్దకు వచ్చే సమూహపు పాదరక్షల శుభ్రము చేయాలి, అన్నసత్రంలో ఐదురోజుల వరకు పాత్రలశుభ్రముచేయాలి.

సంత్ ఫతేసింగ్‌కు ఇతర కార్యవర్గ సభ్యులకుగూడా ఇదే రకము శిక్షలు కొంత తేలిక మోతాదులో వేయబడినవి.

గురుద్వార ప్రబంధక కమిటీ అధ్యక్షుడుగా తిరిగి తారాసింగ్

నేడిక్కడ జరిగిన వార్షిక సర్వసభ్య సమావేశములో శిరోమణి గురుద్వార ప్రబంధక కమిటీ అధ్యక్షుడుగా తిరిగి మాస్టర్ తారాసింగు ప్రకటిస్తముగా ఎన్నికయ్యాడు.

జాతీయసమైక్యతా సంఘ సభ్యులు

మూడురోజుల పర్యటనకై నగరానికి ఆగమనం

హైదరాబాదు, నవం 30

జాతీయ సమైక్యతా సంఘ సభ్యులు ఆంధ్ర ప్రదేశ్ రాజధానిని మూడు రోజుల పాటు దర్శించేందుకయి నేడిచటికి వచ్చారు.

ఈ సంఘ నాయకులు డా॥ సంపూర్ణానంద్ విలేఖరులతో మాట్లాడుతూ దేశములో జాతీయ సమైక్యతా సాధనకు విద్యయెంతవరకు సహాయపడగలదో సూచించవలసిందిగా ప్రభుత్వం సంఘాన్ని కోరిందని తెలిపారు.

"సంఘ సభ్యులు మొట్టమొదట ఆంధ్రప్రదేశ్‌ను దర్శిస్తున్నారు. ఇచటయున్న మూడు రోజుల్లో సంఘ సభ్యులు ప్రధాన కార్యదర్శి, విద్యాశాఖ కార్యదర్శి, విద్యాశాఖ డైరెక్టర్, యితర విద్యావేత్తలతో సంప్రదింపులు జరుపుతారు" అని డా॥ సంపూర్ణానంద్ చెప్పారు.

విద్యా సంస్థలలో బోధనాభాష, పాఠపుస్తకాలు, పాఠ్యప్రణాళిక, తదితర విషయాలనుగూర్చి జాతీయ సమైక్యతాసంఘము విచారణ జరుపుతుందని ఆయన వివరించారు.

కొంత కాలము క్రితం సమైక్యతా సంఘము జారీచేసినప్రశ్నావళికి విద్యా సంస్థలనుండి, విద్యావేత్తలనుండి పెక్కు సమాధానాలు వచ్చాయని డాక్టరు సంపూర్ణానంద్ తెలిపారు.

వచ్చేజూన్ మాసాంతానికి సంఘం తన పనిని పూర్తిచేసి ప్రభుత్వానికి నివేదిక నందజేస్తుందని, డిసెంబర్ 22 వరకు దక్షిణ రాష్ట్రాలగు ఆంధ్ర, మదరాస్, మైసూర్, కేరళ రాష్ట్రాల పర్యటన పూర్తి కాగలదని ఆశింపబడుచున్నదని ఆయన చెప్పారు.

సమైక్యతా సంఘ సభ్యులు డిసెంబర్ 8 న ఇచటినుండి బెంగుళూరుకు వెళ్ళి ఆతరువాత మదరాసు, కేరళ రాష్ట్రాలకు వెళ్తారట.

అసెంబ్లీచుట్టూ నిషేధాజ్ఞలు

హైదరాబాద్, నవం 30

పబ్లిక్‌గార్డెన్స్‌లోని ఆంధ్రప్రదేశ్ శాసనసభా భవనానికి చుట్టూరా అర మైలులోపుగా నిషేధాజ్ఞల్ని విధిస్తూ హైదరాబాదు, సికింద్రాబాదు నగరాల పోలీసు కమీషనరు ఉత్తర్వులు జారీచేశారు డిసెంబరు 1 వ తేదీ లగాయతు 2 వ తేదీ అర్ధరాత్రివరకు యీఉత్తర్వులు అమల్లో వుంటాయి.

విజయనగర్ కాలనీలోని విద్యార్థులకై బస్సుసౌకర్యం విస్తరణ

హైదరాబాద్, నవంబరు 30

విజయనగర్ కాలనీలో ఉంటూ నారాయణగూడాలోని జాతీయ కళాశాలకు హైస్కూలు మహిళాకళాశాలల్లోచదివే బాలికల సౌకర్యార్థం విజయనగర్ కాలనీ నుండి నారాయణ్ గుడా, ఆబిడ్స్ మీదుగా సజాంకాలేజీవరకునడిచేబస్సు రూటు ఎ.ఎల్.ఏ క్వార్టర్స్‌మీదుగా వై.ఎం.సి.ఏ వరకు పొడిగించబడింది. ఈబస్సు, ఉదయం 9-45 లకు విజయనగర్ లోను సాయంత్రం 4-10 లకు (శనివారం 1-10 లకు) వై.ఎం.సి.ఏ నుండి బయలుదేరుతుంది.

LOANS

WE LEND TO THOSE WHO SAVE

UNIQUE LOAN CORPORATION PRIVATE LTD.

Leading thrift fund organisation grants loans from Rs. 300/- to Rs. 10,000/- on co operative basis to shop-keepers, traders & employed persons on personal security. Long term repayment by easy monthly instalments.

for details call or write to:-

H.O. BOMBAY UNIQUE LOAN CORPORATION PVT. LTD.

B. Shankarlal Building, Abid Road, Hyderabad-A.P.

ఉస్మానియా గ్రాడ్యుయేట్సు అసోసియేషన్

రాఫిల్

రూ పాయి టిక్కెట్టు కొని

ఉస్మానియా యూనివర్సిటీ ఎండోమెంట్ ఫండ్‌కు

సహాయపడండి

రు. 25,000; రు. 10,000; రు. 5,000. మరియు 185 నగదు బహుమతులు.

టిక్కెట్లు లభించు ప్రదేశములు:- ఎగ్జిబిషన్ గ్రౌండ్స్, ఉస్మానియా యూనివర్సిటీ మరియు ఇతర కళాశాలలు.

దిగుమతి అయినవి
జైంట్ టైర్లు
సైజు:
780×20×10 PLY
825×20×12 PLY
డీలర్లు, కొనుగోలుదార్లకు మాత్రమే తగ్గింపు ధరలు
సంప్రదించండి:
GENERAL INDUSTRIAL STORES SUPPLY Co., PRIVATE LTD.,
Readymoney Mansion, 43, Veer Nariman Road, BOMBAY-1.

నేడు 3-30 నుండి
ప్రకాశ్ - (మంగళ్ హాట్) హైదరాబాద్
ఎ. జి. ఫిల్మ్స్:
ఓపెరాహౌస్

తా: సరోజాదేవి, అజిత్, కె. ఎన్. సింగ్, మారుతి, లలితాపావర్.
నిర్మాత:- ఎ. ఎ. నడీడ్‌వాల.
దర్శకత్వం:- పి. ఎల్. సంతోషి:
సంగీతం: చిత్రగుప్త
6 వ సంయుక్త వారం
ప్రకాశ్ హైదరాబాద్ లిబర్టీ హైదరాబాద్
నేడు 3 ఆటలు: 3-30, 6-30, 9-30.
సుధా పిక్చర్స్ విడుదల.

2 వ వారము
ఉత్తమ సంగీతమయ చిత్రం
కె. ఎస్. మిల్స్:
ఝుమ్రూ

తా: మధుబాల, కిషోర్ కుమార్, చంచల్, జయంత్, లలితాపావర్, సజ్జన్, అనూప్ కుమార్
దర్శకత్వం శంకర్ ముఖర్జీ సంగీతం కిషోర్ కుమార్
ప్రభాత్ - హైదరాబాద్
నేడు 3 ఆటలు:-15, 6-30, 9-30.
—విజయ విడుదల.

డిశంబర్ 1, 2, 3 తేదీలు
ఉ॥ 11-0 గం॥
ప్రత్యేక ఆట:
ఇలవేల్పు
(తెలుగు)
కొత్తప్రింటు
తా॥ నాగేశ్వరావు. అంజలి, రేలంగి.
బసంత్ - శాంతిగూడ, హైదరాబాద్

ప్లవ సం॥ కార్తిక బ॥ నవమి
రా 3-36 పూ ఫ వ 12-31
రా వ 8-32 మొ; 10-19 వంకు
(శాలివాహన శకము: 10-9-1883)
1-12-1961 శుక్రవారము

"శ్రీయును భూతియు లక్ష్మియు నా యభిధానము లుమీరు నన్నె ఱుఁగమి పెద్దే యిఁద యెజ్జగంబుల నేయుగములయందు నెఱుఁగ రెవ్వరు ననినన్."

—భారతము (శాంతి)

గోలకొండపత్రిక
ఫోన్. నెం. 35280
1 డిసెంబర్ 1961
శుక్రవారము

ప్రపంచంలోని వలస ప్రాంతాలు

—(o)—

నేటి ప్రపంచంలో ఉద్రిక్తతలకు సంక్షుభితస్థితికి ప్రధానముగా పేర్కొన వలసిన మూల కారణాలు రెండే రెండు. ఒకటి అగ్రరాజ్యాల మధ్య పరస్పరం గల అనుమాన విద్వేషాలు, రెండవది ప్రపంచంలో వివిధ ప్రాంతాలందుగల వలసలు.

వలస విధానం, పరపీడన అనేవి కొనపాగుతున్నంత కాలం ప్రపంచశాంతి, సంక్షేమం కల్ల. నేడు వలసలు ముఖ్యంగా ఆఫ్రికా, ఆసియా ఖండాలలోనే ఉన్నాయి. వలసలలో జరిగే హింసా కాండకు అంగోలా, అల్జీరియాలాంటి దేశాలు ప్రబల నిదర్శనాలు. జాతిస బంధనాల నుండి విముక్తికి వలసదేశాల ప్రజలు ఎంతగానో రక్తం చిమ్ముతున్నా వారికి స్వేచ్ఛా స్వాతంత్ర్యాలు లభించడం లేదు. సామ్రాజ్యవాద రాజ్యాలు ఈ వలసలను తమ ఇనుప పిడికిళ్ళ నుండి వదల దలవడంలేదు.

ఐక్యరాజ్యసమితి, జనరల్ అసెంబ్లీ సమావేశం లోగడ సమావేశమైనప్పుడు గూడా వలసలకై ఒక తీర్మానాన్ని ఆమోదించింది. ఈతడవగూడా జనరల్ అసెంబ్లీ మూడు వారాలపాటు వలసదేశాల పరిస్థితుల్ని చర్చించింది. ఐక్యరాజ్యసమితి సభ్యత్వ దేశాల సంఖ్య పెరిగి ఆసియా, ఆఫ్రికా రాజ్యాలకు ప్రాబల్యం లభిస్తున్నందున వలసల నిర్మూలన అణ్వాయుధాల నిషేధం లాంటి ప్రధానసమస్యలపై చర్చ జరిపి తీర్మానాల చేయడానికి సత్వర చర్యల తీసుకొనడానికి ఈ ప్రపంచ సంస్థద్వారా కృషి చేయడానికి తగు ఆస్కారం లభిస్తున్నది.

వలస దేశాలకు స్వాతంత్ర్యం ఇచ్చే విషయమై గత సంవత్సరం సమితి జనరల్ అసెంబ్లీచేసిన ప్రకటనను తక్షణం అమలు జరుపాలన్న ఆసియా, ఆఫ్రికా రాజ్యాల తీర్మానం ఓటుకుపెట్టబడ్డప్పుడు బ్రిటన్, ఫ్రాన్సు, దక్షిణాఫ్రికా, స్పెయిన్ లాంటి దేశాలు తటస్థంగా ఉండడం, పోర్చుగల్ అసలు ఓటింగ్‌లోనే పాల్గొనకపోవడం గమనింపదగిన అంశం. ఈరాజ్యాలు తటస్థంగా వ్యవహరించడం ద్వారాసామ్రాజ్యవాదాన్ని బలపరచడమేకాక పరోక్షంగా కమ్యూనిజం విస్తరణకు తోడ్పడుతున్నాయనే చెప్పాలి.

పాశ్చాత్యరాజ్యాల సామ్రాజ్యవాద తత్వాన్ని వలస విధానాన్ని ఆసియా, ఆఫ్రికాప్రజలు ద్వేషిస్తున్నట్లే కమ్యూనిజానికి గూడా అనుకూలురు కారు. కాని వలసదేశాలప్రజల విముక్తి సమస్య వచ్చినప్పుడల్లా దానిని ఊతగ దీసుకొని రష్యా తన ప్రాబల్యాన్ని పెంచుకోవడానికి వలసదేశాల ప్రజల సానుభూతిని సంపాదించుకోవడానికి అవకాశం లభిస్తున్నది.

ప్రపంచంతీ ప్రగతిని మారుతూ ఉన్నా ఇంకా మూర్తీభవించిన సామ్రాజ్యవాదానికి ఫ్రాన్సు, పోర్చుగల్ దేశాలు చిహ్నంగా నిలచే ఉన్నాయి. ఇవి తమ వలసదేశాలలో జాతీయవాదుల అణచివేస్తూ తీవ్రమైన హింసలకు గురిచేస్తున్నాయి. వీనికిబ్రిటన్‌లాంటి దేశాలు నాటోకూటమి మద్దతు కలదు. అందువల్ల ప్రపంచ బహుజనాభిప్రాయాన్ని నిర్లక్ష్యంచేసి గూడా ఇవి తమ వలసతత్వాన్ని కొనసాగించుతున్నాయి. ప్రపంచ శాంతి పరిపోషణకు ఉద్రిక్తతల నివారణకు వలసదేశాల సమస్య నేడు ప్రధానమైన అడ్డంకిగా ఉన్నది. సమితిద్వారాఅంగోలా, అల్జీరియా, పశ్చిమ ఇరియన్, గోవావంటి వలసల విముక్తికి గట్టికృషి జరిగిననే శాంతిశక్తులు బలపడి ప్రపంచంలో సుఖసంతోషాలు పెంపొందగలవు.

—...

జంట నగరాలలో బస్సు సౌకర్యాలు

జంటనగరాలలో ఆర్.టి.సి. బస్సు సౌకర్యాలు ప్రజావసరములకు ఏమాత్రము చాలినంతగా లేవని వివిధ స్టేజీలవద్ద బస్సుల కొరకై గంటలకొలది సమయము వృథా చేయవలసి వస్తున్నదన్న విషయము ప్రతి ఒకనికి అనుభవైకవేద్యమే.

ఏప్రిల్ 1962 వరకు ప్రయాణీకులనుండి ఫిర్యాదులకు ఏమాత్రం ఆస్కారం లేకుండా జంటనగరాలలో బస్సు సౌకర్యాలు విస్తరింపబడగలవన్న వార్త ఆహ్వానింపదగినది. ఆర్.టి.సి. వారు రోజుకు 150 బస్సుల నడపుతున్నా ప్రయాణీకుల రద్దీ ఏమాత్రం తగ్గలేదు, ఈమధ్య డబుల్ డెకర్లలో సీట్లవరకే పరిమితమైనంతగా ప్రయాణీకుల ఎక్కించుకొనుటకు నిబంధన చేయడంవల్ల పరిస్థితి మరింత అసౌకర్యముగా తయారయినది.

ఆర్.సి.డి. వారు క్రొత్త రూట్లను చేపట్టి ఇతర జిల్లాలకు తమ సర్వీసుల విస్తరించేముందు జంటనగరాలలోను, తెలంగాణా జిల్లాలలో నిర్వహింపబడుతున్న రూట్లలోను బస్సు సౌకర్యముల అభివృద్ధిపరచుట అవసరము. క్రొత్తరూట్లను చేపట్టడంతో పాటు పాత రూట్ల నిర్లక్ష్యం చేయడం జరుగరాదు. మధ్యలో తడవతడవకు చెడిపోయి ప్రయాణీకులకు అసౌకర్యము కల్గించునట్టి పాతబస్సుల తీసివేసి సమర్థతను పెంచవలెను. కేరళనుండి కొనబోయే పది డబుల్ డెక్కర్లతోపాటు మరికొన్ని సింగల్ డెక్కర్లగూడా జంటనగరాలలో ప్రవేశపెట్టిన ప్రస్తుతంగల ప్రయాణీకుల రద్దీ కొంత తగ్గగలదని భావించవచ్చును.

—

గుంటూరు వైద్య కళాశాల

హైద్రాబాద్, నవం 30

గుంటూరు వైద్య కళాశాలలో బీదవిద్యార్థులకు ఒకరికి స్కాలర్‌షిప్ ఇవ్వడానికయి గూడూరు నివాసి గోగినేని వెంకటసుబ్బయ్య నాయుడు. 2వేల విలాలమిచ్చారు. ఈ డబ్బుపై వచ్చే వడ్డీ స్కాలర్‌షిప్ క్రింద ఇవ్వబడుతుంది.

ఉస్మానియా బి.ఇ. పరీక్షా ఫలితాలు

హైద్రాబాద్, నవం 30

1961 సెప్టెంబర్‌లో జరిగిన ఉస్మానియా బి. ఇ. ఒకటవ, రెండవ, మూడవ, నాల్గవ పరీక్షా ఫలితాలు (సివిల్ ఎలక్ట్రికల్ మెకానికల్ మైనింగ్ టెలికమ్యూనికేషన్) ఇచ్చట ఇవ్వబడుతున్నవి:

బి. ఇ. 1

ప్యాసయినవారు: 1 5 6 7 9 10 14 16 20 26 30 31 33 44 49 50 54 56 58 60 62 63 65 66 68 70 71 74 75 77 83 85 86 175 176 177 180 183 186 187 188 189 191 193 198 203 205 206 207 210 211 214 216 217 219 220 221 222 223 224 225 227 230 232 503.

కంప్లీటు చేసుకున్నవారు: 89 91 92 93 95 96 97 98 99 100 101 102 104 105 106 107 108 110 111 112 113 114 116 117 119 121 122 123 124 125 126 127 128 129 130 131 132 133 134 135 136 137 138 139 140 142 143 144 145 147 148 149 150 151 152 153 154 155 156 157 158 159 160 161 162 163 164 166 168 169 170 171 172 173 174 233 234 235 236 237 238 239 240 241 242 243 244 246 247 248 249 250 251 252 253 254 255 256 257 258 259 260 261 262 263 264 265 266 267 268 269 270 272 273 274 276 277 278 279

ఒక సబ్జెక్టులో మాత్రమే తప్పినవారు. 196 204 8 82 53 3 35 179 192 12 209 212 213 13 15 25 37 46 47 61 80 194 197 199 208 215 218 231.

బి. ఇ. 2 (న్యూ)

ప్యాసయినవారు: 283 285 288 289 291 292 293 294 295 299 300 307 312 320 322 327 329 330 331.

కంప్లీటు చేసుకున్నవారు: 344 346 347 348 349 350 351 352 353 354 355 356 358 359 360 361 362 363 364 365 367 368 369 371 372 373 375 376 377 378 379 380 381 382 383 384 385 386 387 388 389 390 391 392.

ఒక సబ్జెక్టులో మాత్రమే తప్పినవారు: 290 297 303 308 335 298 301 311 337 305 313 314 315 316 323 326 339 342

బి. ఇ. 3 (సివిల్) ఓల్డు

ప్యాసయిన వారు: 395.

కంప్లీటు చేసుకున్నవారు: 396 397 398 399 400 401.

ఒక సబ్జెక్టులో తప్పిపోయిన వారు: 394

బి. ఇ. (ఎలక్ట్రికల్) ఓల్డు

ప్యాసయిన వారు: 404.

కొన్ని సబ్జెక్టుల్లో మాత్రమే తప్పిన వారు. 402.

ఒక్క సబ్జెక్టులో మాత్రమే తప్పిన వారు. 405.

బి. ఇ. 2 (మెకానికల్) ఓల్డు

ప్యాసయిన వారు: 407.

కంప్లీటు చేసుకున్న వారు: 410.

బి. ఇ. 2 (మైనింగ్)

కంప్లీటు చేసుకున్నవారు; 419.

కొన్ని సబ్జెక్టుల్లో తప్పినవారు: 415 416.

బి. ఇ. 3 (సివిల్) న్యూ లో ఎవరూ ప్యాస్ కాలేదు.

బి. ఇ. 3 (ఎలక్ట్రికల్) న్యూ

ప్యాసయిన వారు: 422 428 429 430 439.

కంప్లీటు చేసుకున్న వారు: 432.

బి. ఇ. 3 (మెకానికల్) న్యూ

ప్యాసయిన వారు: 436 437 442.

కంప్లీటు చేసుకున్నవారు: 445 446 447.

ఒక్కసబ్జెక్టులో తప్పినవారు: 440. 441.

బి. ఇ. 3 (టెలికమ్యూనికేషన్)

ప్యాసయినవారు: 449

కంప్లీటు చేసుకున్నవారు: 451.

బి. ఇ. 3 (సివిల్) ఓల్డు

రెండవ తరగతిలో ప్యాసయిన వారు: 452 455 457 458 460 461 464 465 466 469 470 472 473 474 475 476 477. 453 456 462 467. 468 471.

ఒక్క సబ్జెక్టులో తప్పినవారు:

బి. ఇ. 3 (ఎలక్ట్రికల్) ఓల్డు

రెండవ తరగతిలో ప్యాసయిన వారు: 479 480 481 482 485 486 487 488.

ఒక్కసబ్జెక్టులో తప్పినవారు: 478. 483.

బి. ఇ. 3 (మెకానికల్) ఓల్డు

రెండవ తరగతిలో ప్యాసయిన వారు: 492 493 494 495 496 498 499 500.

ఒక్కసబ్జెక్టులో తప్పినవారు: 490.

బి. ఇ. 4 (మైనింగు)

మొదటి డివిజన్‌లో ప్యాసయిన వారు: 502.

(బి. ఎస్సి. నర్సింగు 1వ పరీక్ష)

కంప్లీటుచేసుకున్నవారు 1 అండ్ 2.

బి. ఎస్సి. (నర్సింగు) 2వ పరీక్ష

కంప్లీటు చేసుకొన్నవారు 3.

—

మద్యపాన దురభ్యాసం

వదలుకోవడానికి ఐదుగ్రామాల ప్రజల దీక్ష

నాసిక్, నవంబర్ 30

ఇగత్‌పురి తాలూకాలోని కురుంగ్‌వాడి, జమ్ముంధా, గోవింద, కాలోషి, వాకి గ్రామాల ప్రజలు నిన్న ఇగత్‌పురిలో జరిగినసభలో త్రాగుడు దురభ్యాసాన్ని వదలడానికి ప్రతిజ్ఞచేశారు. వీరు దీక్షబూనిన సమావేశానికి ప్రాంతీయ అధికారి అధ్యక్షత వహించారు.

—

తెలంగాణాకు మద్యనిషేధాన్ని వర్తింపజేయాలి

సాధు సుబ్రహ్మణ్యం విజ్ఞప్తి

హైద్రాబాద్, నవంబర్ 30

మద్యనిషేధాన్ని తెలంగాణా ప్రాంతానికి వర్తింపజేయుటలో ఆంధ్రప్రదేశ్ ప్రభుత్వము అశ్రద్ధగా నున్నదని కేంద్ర మద్యనిషేధ సంఘ సభ్యులు శ్రీ యు. కేశవరావు ఆరోపించారు.

అన్ని రాష్ట్రప్రభుత్వాలు తృతీయ ప్రణాళికాకాలములో సంపూర్ణ మద్యనిషేధాన్ని సాధించుటకు దశలవారీ కార్యక్రమాలను రూపొందించాలని కేంద్ర మద్యనిషేధ సంఘము విజ్ఞప్తి పత్రాల నంపిందని, ప్రతిపాదనలు కేంద్ర ప్రభుత్వానికి అందాల్సిన చివరి గడువు నవంబర్ 30 అ॰, ఆంధ్రకు అట్టి విజ్ఞాపన రాలేదనుట సత్యము కాదని ఆయన తెలిపారు.

సాధు సుబ్రహ్మణ్యం ఆమరణ దీక్షపై ఆయన ఒక ప్రకటనచేస్తూ తెలంగాణాకు మద్యనిషేధాన్ని వర్తింపజేసి వారిని కాపాడాలని కోరారు.

—

రష్యా అణ్వాస్త్ర పరీక్షల పట్ల ఆక్షేపణ

భారత ప్రభుత్వం తెలుపలేదని నెహ్రూ వెల్లడి

న్యూఢిల్లీ, నవం 30

రష్యా యీమధ్యజరిపిన అణ్వాస్త్ర పాటవ పరీక్షలవల్ల భారత దేశంపై వాతావరణంలో రేడియో ధార్మిక శక్తి పెరుగుతుందని భారతప్రభుత్వం రష్యాకు ఆక్షేపణ లేవీ తెలుపలేదని ప్రధాని శ్రీనెహ్రూ నేడు రాజ్యసభలో తెలిపారు.

ప్రజలుమాత్రం తమనిరసన తెలియజేశారని ఆయన అన్నారు. అంతకు ముందు శ్రీమతిలక్ష్మీమీనన్ కలకత్తా తదితరచోట్ల అధికమైన రేడియో ధార్మికశక్తివల్ల ప్రజారోగ్యానికి హానికరమైనంత స్థాయిని చేరుకోలేదని వెల్లడించింది.

రష్యా, అమెరికాలు వాతావరణం భూగర్భంలో ప్రయోగాలు జరిపాయి. కలకత్తాపైని అణుధూళి అమెరికా ప్రయోగాలది కాదు అని ఆమె చెప్పింది.

ఆక్షేపణ లెందుకు తెలుపలేదని ప్రశ్నించగా అణ్వస్త్ర ప్రయోగాల పట్ల భారతదేశం సదా ఆక్షేపణ తెలుపుచేయున్నదని శ్రీమతి మీనన్ సమాధాన మిచ్చింది.

...—

ఢిల్లీఫ్లయింగ్ క్లబ్

న్యూఢిల్లీ, నవం 30

మేజర్ యూరీగగారిన్ ఢిల్లీఫ్లయింగ్‌క్లబ్‌లో నేటిఉదయంగంటసేపు గడిపారు. సివిల్ ఎవియేషన్ డిపార్టుమెంట్ టెక్నికల్ సెంటర్ వారు నిర్మించిన తొలి గ్లయిడర్ రోహిణికి తమరాకను పురస్కరించుకొని గగారిన్, మైత్రి అనే పేరుపెట్టారు. క్లబ్ కార్యదర్శి డి.గుప్తా తొలుత గగారిన్‌ను ఆహ్వానించాడు. గగారిన్‌కు ఈగ్లయిడర్ సమోనాటికటి విహారకరింపబడింది.

పోర్చుగీసు శక్తి నెదుర్కొనుటకు తగుచర్యలు

భారత ప్రభుత్వం తీసుకుంటుందని లోకసభలో ప్రధాని హామీ

న్యూఢిల్లీ, నవం 30

గోవాలోను, దాని పరిసరాలలోను పోర్చుగీసు సైనికశక్తిని ఎదుర్కొనేందుకై భారత ప్రభుత్వం తగిన చర్యలను తీసుకుంటుందని ప్రధానమంత్రి శ్రీనెహ్రూ నేడు లోకసభలో హామీ యిచ్చారు.

పోర్చుగీసు సైనికులు, సైనికదళాలు పోర్చుగీసుసరిహద్దుపై తిరుగుచుండుట గోవా, మజాలీలకు పోర్చుగీసు సైనికులను చేరవేయుట, పాంతిమ్‌లో పోర్చుగీసు విమానదళాన్ని దింపుట, కార్వార్ సమీపాన పోర్చుగీసు నౌకలు అగుపించుటనుగూర్చి ప్రతిపక్ష సభ్యులు ప్రతిపాదించిన పెక్కు వినామ తీర్మానాలపై శ్రీ నెహ్రూ మాట్లాడుచు గోవా, దాని పరిసర ప్రాంతాల్లో పోర్చుగీసులు తమ సైనిక బలాన్ని అధికంచేసుకున్నట్లు ప్రభుత్వమునకు సమాచార మందిందని, కొంత సైన్యాన్ని భారత సరిహద్దు సమీపంలోను ఇతర స్థలాల్లోను వుంచిందని తెలిపారు.

"సమయమొచ్చిన సైనికచర్య కైనా సిద్ధమేనని శ్రీ నెహ్రూ చేసిన ప్రకటనపై పోర్చుగీసులు సైన్యాన్ని బలపరచుకుంటున్నారా?" అని శ్రీ హేంకారువా ప్రశ్నించగా యెప్పటి నుండి వారు సైన్యాన్ని శక్తిమంతమొనర్చుకుంటున్నారో తెలియదుగాని తన ప్రకటనగూడ కొంతప్రభావాన్ని కలిగించి వుంటుందని శ్రీ నెహ్రూ చెప్పారు. పోర్చుగీసు సైన్యము పెంపును గూర్చి అధికవివరాలను తెలియజేయాల్సిందిగా శ్రీ కారువాల్హోరగా మజాలీ యితరచోట్లలోనిసైన్యమును గూర్చి సరియయినవివరాలు యీయగలనుగాని మిగతా వివరాలు తెలియవని నెహ్రూ ప్రత్యుత్తరమిచ్చారు.

పోర్చుగీసులు శక్తిని పెంచుకుంటున్నందున గోవా ప్రజలు భయానకులగుచున్నారని భారతదేశం చర్యతీసుకోకున్న వారు పలు కష్టాలకు గురియౌతారని శ్రీ ఎస్. జి. గోరే అన్నారు.

భారత వాయుపరిధి ఉల్లంఘన

పాక్ విమానాలచే నాల్గుసార్లు

న్యూఢిల్లీ, నవం 30

గడచిన మూడు నెలలలో పాకిస్తాన్ విమానాలు నాల్గోతడవ భారత వాయు పరధిని ఉల్లంఘించాయని ఇందులో మూడు జమ్మూ కాశ్మీరు ప్రాంతంలోను ఒకటి తూర్పు పంజాబ్ ప్రాంతంలోను జరిగిందని రక్షణమంత్రి శ్రీ వి.కె. కృష్ణమీనన్ నేడు లోకసభలో తెలిపారు. యుద్ధ విరమణలో జరిగిన ఉల్లంఘనలోనమితి కమిషనుకు నివేదింపబడినాయని ప్రకాశ్ వీర్ శాస్త్రి వేసిన ప్రశ్నకు సమాధానమిచ్చారుపీరు.

—

నంగల్‌లో ఉత్పత్తి అయ్యే నత్రజని ఎరువులు

న్యూఢిల్లీ, నవం 30

పంజాబ్ రైతులకు నంగల్ ఎరువుల ఫ్యాక్టరీలో ప్రస్తుతం ఉత్పత్తి చేయబడే వివిధరకాల నత్రజని ఎరువుల ఉపయోగం వాడకం గూర్చి తెలుపబడుతున్నదని రైతులకు ఈ ఎరువులగూర్చి బాగా ప్రచారము చేస్తేనేగాని వారు ఉపయోగాల తెలుసుకోజాలరని వాణిజ్యపరిశ్రమల ఉపమంత్రి శ్రీ సతీశ్‌చంద్ర నేడు రాజ్యసభలో తెలిపారు.

4 వ సంయుక్త వారం

తా: జగ్గయ్య, గుమ్మడి, కాంతారావు, రమణారెడ్డి, చలం, పద్మనాభం, హరినాథ్, రామకృష్ణ, జమున, సూర్యకాంతం, సూర్యకళ, రాజశ్రీ, పద్మిని, ప్రియదర్శిని, పార్వతి, కృష్ణవేణి.
సంగీతం:, వేణు.
సాగర్ హైద్రాబాద్. చిత్రా సికింద్రాబాద్.
ప్రతిరోజు 3 ఆటలు:- 2-30, 6-00. 9-30.
శ్రీ నివాస్- వరంగల్. శ్రీ ప్రభాత్- నిజామాబాద్.
—రామకృష్ణా పిక్చర్సు రాష్ట్రపతిరోడ్, సికింద్రాబాద్ విడుదల.

మీ అభిమాన థియేటర్లలో
మహత్తరమైన విడుదలకై నిరీక్షించండి:
సుఖీభవాస్:
బికారి రాముడు (తెలుగు)

తా: జి. వరలక్ష్మి, రాజసులోచన, మీనాకుమారి, కాంతారావు, సి. ఎస్. ఆర్. నాగభూషణం, రమణారెడ్డి.
నిర్మాత: బి. ఆర్. నాయుడు.
దర్శకత్వం పాలగుమ్మి పద్మరాజు
సంగీతం:- గోపాలం.
—సుందర్ పిక్చర్స్ సర్క్యూట్ విడుదల.

ఆకాశవాణి

హైద్రాబాదు-ఎ

శనివారం డిసెంబరు 2

415.4 మీ (740 కిలోసై)

ఉ॥ 6-30 సుప్రభాత్, 6-35 భక్తి రంజని, 6-55 కార్యక్రమ వివరణ, 7-00 తె-వా, 7-15 సంగీత శిక్షణ, 7-30 విజయవాడవలె, 8-00అం-వా, 8-15 హిం-వా, 8-30 బృందగానం, 8-45 ప్రసార సమాప్తి.

మ॥ 10-30 క్రికెట్ వ్యాఖ్యానము 11-40 మా ధ్య మి క పాఠశాలలకు, 12-10 మా ధ్య మి క పాఠశాలలకు (ఉర్దూ), 12-30 కా ర్మి కు ల కార్యక్రమము, 1-00 వనితావాణి, 1-30 లలిత్ సంగీత్, 1-50 తె-వా, 2-00 హైదరాబాద్ బి వలె, 2-10 ఉ-వా, 2-20 హైదరాబాద్ బి వలె, 2-30 క్రికెట్ వ్యాఖ్యానం, 3-15 వాతావరణ సూచన, ప్రసార సమాప్తి.

3-45 బాలానందం, 4-15 క్రికెట్ వ్యాఖ్యానం, 5-05 ప్రసార సమాప్తి.

సా॥ 6-00 స్థానికప్రకటనలు, 6-05 ప్రాంతీయ వార్తలు, 6-15 కన్నడ శ్రోతలకు, 7-00 తె-వా,7-15 పుస్తక సమీక్ష (ఉర్దూ), 7-30 ప్రసంగము, 7-40 హిందీ సాహిత్యకి సంభావనాయేఁ ప్రసంగము (హిందీ) మాఖన్ లాల్ చతుర్వేది, 7-50విరామ సంగీతం, 7-55 శ్రోతల ఉత్తరాలకు జవాబులు (ఉర్దూ), 8-00 కాశ్మీరుపై ఆంగ్లప్రసంగం,8-15 వాద్యబృందము, 8-30 రేడియో న్యూస్‌రీల్, 8-40 విరామ సంగీతం, 8-45 ప్రస్తుత విశేషాలు - ప్రసంగము, 9-00 అం-వా, 9-15 ఉ-వా, 9-30 అఖిలభారత సంగీత కార్యక్రమము డి.ఎల్. కాకా: సరోద్ వ్రిభుదేవ్ సర్దార్ (ఢిల్లీనుండి రిలే). 11-00 వాతావరణ సూచన, ప్రసార సమాప్తి.

హైద్రాబాద్-బి

49.02 మీ (6120 కిలోసై)

ఉ॥ 6-30 హైద్రాబాద్ ఎ వలె, 7-45 ప్రసార సమాప్తి.

8-00 హైదరాబాద్ ఎ వలె, 8-45 ప్రసార సమాప్తి.

42.02 మీ (7140 కిలోసై)

మ॥ 10-30 హైద్రాబాద్ ఎ వలె, 12-10 ఎస్. పంకజం, 12-30 హైదరాబాద్ ఎ వలె, 2-00 ఎస్. పంకజం, 2-30 హైద్రాబాద్ ఎ వలె, 3-15 వాతావరణ సూచన, ప్రసారసమాప్తి.

సా॥ 3-45 హైద్రాబాద్ ఎ వలె, 5-05 ప్రసార సమాప్తి.

30.12 మీ (4990 కిలోసై)

సా॥ 6-00 హైదరాబాద్ ఎ వలె, 6-15 గ్రామస్థుల కార్యక్రమము, 7-00 తె-వా, 7-15 గ్రామస్థుల కార్యక్రమము, 7-30 హైద్రాబాద్ ఎవలె, 7-40 పాడేశ్ సుగమ్ సంగీత్, 8-00 హైద్రాబాద్ ఎ వలె, 9-15 నాటిక, 9-30 హైద్రాబాదు ఎ వలె, 11-00 వాతావరణ సూచన, ప్రసారసమాప్తి.

విజయవాడ

367. 1 మీ (840 కిలోసై)

ఉ॥ 6-30 సుభోదయం, 6-35 భక్తి రంజని, 6-55 ప్ర సా ర తరంగిణి, 7-00 తె.వా, 7-15 సంగీత శిక్షణ, 7-30 డొక్కా శ్రీరామమూర్తి, 8-00 అం-వా, 8-15 హిం-వా, 8-30 ప్రసార సమాప్తి.

మ॥ 10-30 క్రికెట్ వ్యాఖ్యానము 11-40 మా ధ్య మి క పాఠశాలలకు, 12-10 లలిత సంగీతం, 12-30 కార్మికుల కార్యక్రమము (హైద్రాబాద్ నుండి రిలే), 1-00 "వనితావాణి" స్త్రీలకు, 1-30 లలిత సంగీతం, 1-50 తె-వా, 2-00 బొమ్మరిల్లు, 3 00 వాతావరణ సూచన ప్రసారసమాప్తి.

3-30 క్రికెట్ వ్యాఖ్యానం, 5-05 ప్రసార సమాప్తి.

సా॥ 6-00స్థానికవార్తలు. 6-05 ప్రాంతీయవార్తలు, 6-15 గ్రామస్థుల కార్యక్రమము, 7-00 తె-వా, 7-15 గ్రామస్థులకార్యక్రమము, 7-30 తెలుగు దేశములోని సంస్కృతి స్థానములు: నెల్లూరు రూపకం, 7-40 ఫిల్మ్‌గీతం, 8-00 డొక్కా శ్రీరామమూర్తి, 8-30 ఢిల్లీనుండి రిలే, 8-40 విరామ సంగీతం. 8-45 ప్రస్తుతవిశేషములు (హైద్రాబాద్ నుండిరిలే) 9-00 అం-వా, 9-15 కోరికలసత్యంనాటిక 9-30 అఖిలభారత సంగీత కార్యక్రమము (ఢిల్లీ నుండి రిలే), 11-00 వాతావరణ సూచన, ప్రసార సమాప్తి.

డిసెంబర్ 10 నుండి 17వరకు గోవావారము

బొంబాయి, నవంబర్ 30

డిసెంబరు 10 నుండి 17 వరకు దేశమంతటా "గోవావారము" జరుపాలని బొంబాయి ప్రదేశ్ కాంగ్రెస్ గోవాచర్యాసమితి పిలుపు నిచ్చింది. పోర్చుగీసులవలస తత్వాన్ని వ్యతిరేకించుటకు, గోవావారు తమవిముక్తికి దీక్షవహించుటకు యీ వారము ఉద్దేశించబడింది. ఈ గోవావారము గోవాలోగూడ జరుపబడునని ఆశింపబడుచున్నది.

చర్యాసమితి అధ్యక్షులు శ్రీ వి. ఎం. యాగ్నిక్ యీ విషయమై అన్ని రాష్ట్రాలకాంగ్రెస్ అధ్యక్షులకు అభ్యర్థనలంపారని తెలిసింది.

కాంగోకు సైన్యాలపంపగలం కాని దేశాన్ని రక్షించుకోలేం

దేశరక్షణ విధానాలపై ఆచార్యకృపలానీ విమర్శ

పూనా, నవం 30

మనదేశ ఉత్తర సరిహద్దులో చైనాతో వచ్చినపేచీ కష్టించి గడించుకున్న దేశస్వాతంత్ర్యానికిప్రమాదాన్ని తెచ్చిపెడ్తున్నదని ఆచార్య జె.బి. కృపలానీ అన్నారు.

ఇక్కడ మొన్న ఒకబహిరంగసభలో ప్రసంగిస్తూ మనం అసాధారణ పరిస్థితిలో చిక్కుకొని ఉన్నామని మనసరిహద్దులకు ప్రమాదం ఏర్పడిందని 14 వేల చదరపుమైళ్ళ భూభాగం చైనా ఆక్రమణ క్రిందఉన్నదని శ్రీ కృపలానీ తెలిపారు. ఈ దురాక్రమణ ప్రమాదాన్ని గూర్చి ప్రభుత్వం దేశప్రజల జాగరితం చేసుకునే బదులు చైనీసు సైన్యాలుకొద్దిగా మాత్రమే మనసరిహద్దులోకి చొచ్చుకోవచ్చాయని చెప్పుతున్నదని చైనీస్ సైనికులు రెచ్చగొట్టివా వారిపై కాల్పులు జరుపరాదని మన సైనికులకు ఆదేశంకలదని వీరుచెప్పారు. ప్రభుత్వం అనుసరిస్తున్న ఇట్టి విధానం ప్రజలలో నిస్పృహను సృష్టిస్తున్నదని ఈ విధంగా నైతిక దుర్బలత గూడా ఏర్పడుతున్నదని వివరించారు.

నాటోకూటమి జోక్యం కల్గించుకొని గోవా వ్యవహారాన్ని క్లిష్టతరం చేస్తుందేమోనని న్యాయంగా మనకు చెందవలసిన గోవా మొదలగు భూభాగాల ప్రభుత్వం యథాతథంగా విదేశీ ఆక్రమణలోనే ఉంచుతున్నదని వీరన్నారు. మనసైన్యాలశాంగోకు ఇతర దేశాలకు పంపుతూ స్వదేశంలో సరిహద్దుల రక్షణ విషయమై పట్టించుకోకుండా ఉండటం తమకు విచిత్రంగా కాన్పిస్తున్నదని కృపలానీ చెప్పారు. దేశం కేవలం సైన్యంవల్లనే రక్షింపబడదనిప్రజల ఆత్మబలం గూడాఉండాలని మనమంతా భారతదేశపు భౌగోళిక సంఘటితత్వరక్షణకు సిద్ధంకావాలని వివరించారు.

శాశ్వతసింధు జలాల కమిషన్

కాశ్మీరులో పర్యటన

న్యూఢిల్లీ, నవం 30

సింధుజలాల ఒప్పందం 1960లో 6వ అధ్యాయంలోని నిబంధనల క్రింద శాశ్వత సింధుజలాల కమిషనుజమ్ము, కాశ్మీరురాష్ట్రములో జీలంనది, దాని ఉపనదులు ప్రవహించే ప్రాంతాలలో తణిఖీ నిమిత్తమై 1961 అక్టోబరు 20 నుంచి నవంబరు 1 వరకు పర్యటన జరిపింది.

ఆ కమిషనుఅదేరాష్ట్రంలోచీనాబు నది ప్రవహించే ప్రాంతంలో జరుగుతున్న నిర్మాణపు పనులనుతనఖీ చేసేందుకు యీ నెల 28 నుంచి 27 వరకు మరొకసారి పర్యటించింది.

సింధునదీ జలాల పంపిణీ విషయం పరిశీలించే పాకిస్తాన్ కమిషనర్ అభ్యర్థనపై యీ పర్యటన యేర్పాటు చేయబడింది.

లోక్‌సభలో శ్రీ పి.జి. దేవ్ అడిగిన ఒకప్రశ్నకు లిఖితంగా సమాధానమిస్తూ కేంద్ర నీటి పారుదల, విద్యుచ్ఛక్తి శాఖమంత్రి శ్రీకైసుఖ్‌లాల్ హాతీ పై విషయాలు తెలియజేశారు. అలాగే సింధునదీ జలాల పంపిణీ విషయం పరిశీలించే భారతకమిషనుఅభ్యర్థనపై పాకిస్తాన్‌లోనూ, పాకిస్తాన్ అధీనంలోఉన్న జమ్ము, కాశ్మీరు ప్రాంతంలోనూ యీ కమిషను 1961 నవంబరు 9 నుంచి 15 వరకు పర్యటన జరిపింది.

ఉపరాష్ట్రపతిచే ఆంధ్రప్రదేశ్ మంటపం సందర్శన

లఘుపరిశ్రమల్లో సాధించిన అభివృద్ధిపట్ల సంతృప్తి ప్రకటన

హైద్రాబాదు, నవం 30

ఢిల్లీలో జరుగుచున్న భారత పారిశ్రామిక ప్రదర్శనంలోని ఆంధ్రప్రదేశ్ మంటపాన్ని ఉపరాష్ట్రపతిడా॥ రాధాకృష్ణన్ మొన్న సందర్శించారనిఇచటికి సమాచారమందింది. మంత్రిశ్రీకొండా లక్ష్మణ్ స్వాగతంచెప్పి ఈ పెవిలియనును చూపించారట లఘుపరిశ్రమల్లో ఆంధ్ర సాధించిన అభివృద్ధికి ఉపరాష్ట్రపతి మిక్కిలి సంతసించారట. ఆంధ్ర మంత్రులు శ్రీ బిమ్మనందరెడ్డిశ్రీమతి మాసూమా బేగం కూడ పెవిలియన్ సందర్శించారట.

కెన్నడీరష్యాపర్యటనకు షరతు

జర్మనీ, బెర్లిన్‌సమస్యల పరిష్కారావశ్యకత

వాషింగ్‌టన్, నవం 30

నాటోరాజ్యాలు-వార్సారాజ్యాల మధ్య సయోధ్యకు ప్రయత్నించడానికి ముందు జర్మనీ, బెర్లిన్ సమస్యలపై ఒప్పందము కుదరడము అవసరమని నిన్న కెన్నడీ అన్నాడు.

ప్రస్తుత విభేదాలపై పరిష్కారము ఏర్పాటయితే తప్ప తాను రష్యా పర్యటనకువెళ్ళేది ఉండదనీ అయినా తనకు ఆహ్వానము కూడా లేదనీ కూడా కెన్నడీ ప్రస్తావించాడు.

కమ్యూనిస్టు ప్రమాదాన్ని ఎదుర్కొడానికయి దక్షిణ వియత్నాంలో తీసుకోబడుతున్న చర్యలు తగుస్థాయిలో లేవని కూడా కెన్నడీ నిన్న విలేఖరుల గోష్ఠిలో అభిప్రాయపడ్డారు.

ఎన్నికల్లోపాల్గొకుండా మాజీపాలకులపై నిషేధం

వీలులేదని దేశీయాంగమంత్రి వివరణ

న్యూఢిల్లీ, నవంబర్ 30

రాజ్యసభ ప్రశ్నోత్తరాల సమయంలో మాజీ పాలకులకు ఇవ్వబడుచున్న ప్రివీపర్సులు, వారి రాజకీయ కార్యకలాపాలు ప్రధానచర్చకు వచ్చాయి.

మాజీ పాలకులు ఎన్నికల్లోపాల్గొనకుండ నిషేధించుటకు వీలులేదని కాని జాతి వ్యతిరేక పనులెవరు జేసినా ప్రభుత్వం చర్యతీసుకుంటుందని, ప్రతిపక్షాలకు సహాయపడి వారనే సాకుతో యేరాజుకూ ప్రివీపర్సు అపబడలేదని దేశీయాంగమంత్రి శ్రీలాల్ బహద్దూర్ శాస్త్రి చెప్పారు.

మాజీ పాలకులు స్వతంత్ర పార్టీకి విరివిగా విరాళాలిస్తూ తమకు ప్రివీపర్సులు అవసరానికన్నా అధికంగా వున్నవని ఋజువుచేశారని, అందువల్ల ప్రివీపర్సులు తగ్గించాలని శ్రీభూపేష్ గుప్త (కమ్యూనిస్టు) కోరారు. దానిపై శ్రీశాస్త్రి మాట్లాడుతూ రాజులు నిత్యపక్షాలతో కలిసి పనిచేయాలనే ధోరణి కలిగియున్న సానుభూతి చూపాలిగాని కోపాన్ని వెలిబుచ్చగూడదనిశ్రీభూపేష్ గుప్తకుతెప్పారు.

18 గురి ప్రివీపర్సులు తగ్గించబడినవని,8గురి ప్రివీపర్సులు రద్దుపరచబడినవని యీ సందర్భమున శ్రీలాల్ బహద్దూర్ శాస్త్రి నిన్న వెల్లడించారు.

కొండ జాతుల సంక్షేమ పథకాల అమలుకు ప్రత్యేక శాఖ

హైద్రాబాదు, నవం 30

కొండ జాతులకు (ట్రైబ్సు) ఉపయోగపడే సంక్షేమపథకాలను సరిగా అమలు జరుపుటకై యేర్పాటు చేయతలచిన ప్రత్యేక శాఖను గురించి ప్రభుత్వ ప్రతినిధిఒకరుచెబుతూ కొండజాతులకు చెందినవారు ఉద్యోగార్హతలు పొందుటకు తగినశిక్షణ యివ్వడానికై ట్రైబల్ రిసెర్చి, శిక్షణ కేంద్రమొకటి యేర్పాటు చేయబడుతుందన్నారు. నిమ్నజాతుల నిమిత్తం కేటాయించబడ్డ మొత్తాలను విద్య, వ్యవసాయం, సహకారం, ప్రజారోగ్య వైద్య శాఖ మొదలైనవాటికి పంపకము జరిగిందని ఈమొత్తంతో ఆయా శాఖలు రెండవ పంచవర్ష ప్రణాళిక కాలంలో నిర్దేశించబడ్డ అభివృద్ధి పథకాలను జయప్రదంగా నిర్వహించాయని, తృతీయ ప్రణాళిక కాలంలో కూడ పథకాలు అమలు జరుపుటలో ప్రోత్సాహకరంగా కృషి చేయుటకై అన్నివిధాల శ్రద్ధ తీసుకోబడినదని ఆయనవివరించారు.

నిమ్నజాతులు యెదుర్కొంటున్న వివిధ సమస్యలను పరిశీలించి వాటిని పరిష్కరించుటకై కొత్తగా నెలకొల్పబడే యీప్రత్యేకశాఖ శ్రద్ధ తీసుకొని కృషిచేస్తుందని అధికార ప్రతినిధి చెప్పారు.

మెసర్స్ కల్వసూర్యనారాయణ

ఉస్మాన్‌గంజ్ కమిషన్ ఏజంటు

ఫోన్ నెం.4412

హైద్రాబాదు, నవంబర్ 30

(క్వింటల్ ధరలు)

క్వింటల్ అంచే 100 కిలో గ్రాములు	
పాలకుర్లు బియ్యం	51-00 52-75
గుజ్జలు	58-00 55-00
నెం. 19 నెంబర్లు	49-00 58-00
దొడ్డు బియ్యం	47-50 49-50
గర్కులు	49-00 51-00
నానకరాంలు	52-00 55-00
బంగారు తీగెలు	67-00 68-00
గొట్టెబియ్యం	41-00 44-00
24 నెంబర్లు	68-00 70-00
ఎస్.కె.కె. బియ్యం	67-00 69-00
కొత్తసాంబర్లు	56-00 62-00
పాతసాంబర్లు	68-00 88-00
కుసుమ బియ్యం	60-00 62-00
పచ్చకొన్నలు	28-00 32-50
చప్టి కొన్నలు	33-00 35-00
తెల్లకొన్నలు	36 00 41-00
పసుపు	128-00 128-00
కందులు పెద్దవి	43-00 45-00
కందులు చిన్నవి	35-00 36-50
మినుములు	57-00 62-50
సెనగలు	45-00 49-00
పెసలు	38-00 43-50
ఉలవలు	30-00 30-50
శెల్లం	29-00 42-00
మిరపకాయలు	70-00 160-00
చింతపండు	80-00 125-00
ఉల్లిగడ్డ	15-00 20-00
యెల్లిగడ్డ	92-00 104-00
తెల్లనువ్వులు	10-200 115-00
ఆముదాలు	62-00 68-00
ధనియాలు	60 00 70-00
కుసుమలు	44-00 48-00
యిలాతిపల్కు-పెద్దది	97-00 104-00
యిలాతిపల్కు- సం॥18	72-00 74-25
బన్సి గోధుమలు	58-00 62-00
శర్బతి గోధుమలు	49-00 55-00
పత్తిగింజలు	32-00 38-00
కందిపప్పు పెద్దది	67-00 68-00
కందిపప్పు చిన్నది.	58-00 59-00
సెనగపప్పు	52-00 62-50
మినుపపప్పు	83-00 85-00
పెసరపప్పు	60-00 62-00
పల్కునూనె 10 కిలో	17-52 17-62
కల్నిపిండి	22-50 22-75
అనుములు	38-00 42-00

ఈ ప్రకారము యీరోజు అయిన ధరలు వ్రాయించినాము.

కోర్కెల మన్నించకున్నఉద్యోగాలకుస్వస్తి

తెలంగాణా గ్రామోద్యోగుల సంఘ నిర్ణయం

హైద్రాబాద్, నవం 30

తమకోరికలను ప్రభుత్వం మన్నించకున్నచో తెలంగాణా గ్రామోద్యోగులందరు మూకుమ్మడిగా ఉద్యోగాలను విడిచిపెట్టాలని ఉద్యోగులసంఘం నిర్ణయించిందని సంఘ కార్యదర్శి శ్రీ నరసింహారావు తెలిపారు.

ప్రభుత్వం మొదట హామీ యిచ్చి యిపుడు తప్పుకొనుచున్నదని అందుకే పై నిర్ణయం చేయాల్సివచ్చిందని ఆయన ఒక పత్రికా ప్రకటనలో వెల్లడించారు.

7 వ సంయుక్త వారం

సదాశివ్ చిత్రాస్:

భాభీ చుడియాఁ

నిర్మాత దర్శకుడు:

సదాశివ్ జె. రావు కవి

తారలు: మీనాకుమారి, జాల్‌రాజ్‌సహానీ, అజీత్, సీమ, శైలేశ్, ఓంప్రకాష్.

దిల్షాద్-హైదరాబాద్.

ఆటలు: 3-15, 6-15, 9-30 గం॥

—శ్రీ బాలాజీ పిక్చర్ విడుదల.

గోవాలో పోర్చుగీస్ బలం పెంపుదల

రోడ్లపై మందుగనులనాటారని రాజ్యసభలో వెల్లడి

న్యూఢిల్లీ, నవం 30

గోవాలో తమసైనిక బలాన్ని పోర్చుగీస్‌వారు పెంచారని భారత దేశానికి గోవా వివిధప్రాంతాలనుండి వెళ్ళేరోడ్లపై మందుగనుల నాటారని నేడు రాజ్యసభలో ప్రధానిచెప్రూ తెలిపారు. నవాబ్‌సింగ్ చౌహాన్ వేసిన ప్రశ్నకు సమాధానమిస్తూ ప్రధాని నెహ్రూ గోవాలో పోర్చుగీసు సైనిక బలం ఎంత హెచ్చించబడిందితాము తెప్పించాలనున్నారు. పోర్చుగీసువారు గత జూలై సెప్టెంబరు నెలల్లో గోవాలో ప్రజలను హింసించడాన్ని ఎక్కువచేశారని పలువురు జాతీయవాదులు అరెస్టు చేయబడి జైళ్ళలో వేయబడినారని వీరు తెలిపారు.

వేతనాల దినం మీ పొదుపు దినం

జాతీయ ప్రణాళిక పొదుపు సర్టిఫికెట్లు కొనండి!

ఏ పోస్టాఫీసులోనైన వివరములు లభిస్తాయి.

మీరు ఈ నెల ప్రీమియం చెల్లించాలి కదూ?

అయితే సకాలములో ప్రీమియం నోటీసులో సూచించిన కార్యాలయములో మాత్రమే చెల్లించండి.

దబ్బుతో కూడ ప్రీమియం నోటీసు జతపరచండి. ఆనోటీసు మీ వద్ద లేకపోతే క్రింది వివరాలు తెలుపుతూ పరైన కార్యాలయములో ప్రీమియం చెల్లించండి :

- మీ పట్టా నెంబరు
- గడువు తేదీ
- చెల్లించు విధము (మూనవారీ, త్రైమాసికము, అర్ధ సం. రం., వార్షిక)
- యూనిటు పేరు (ఇంకను పాత యూనిటు మీ పట్టా క్రమపరిశీలన దూతయిన్నదో)

ప్రీమియం వసూలు చేయుటకు కార్పొరేషను నే అనుమతించబడిన బ్యాంకు ద్వారా చెల్లించదలచిన పై సూచించిన వివరాలన్నీ బ్యాంకునకు తెలుపవలయును. అందువల్ల ఆ బ్యాంకు పరైన కార్యాలయమునకు సమాచారమును పంపుట సులభమగును.

ప్రీమియం నోటీసు మీకు అందక పోతే దానికొరకు మీరు అగవద్దు.

సకాలములో ప్రీమియం చెల్లించండి

జీవిత భీమా - మీరు భీమా చేసిన నాడే మీకు రక్షణ

ASP/LIC/AS-14D TEL.

గొప్ప తగ్గింపు అమ్మకం

చేనేత వస్త్రములు, సిల్కు చీరెల పైన

మార్కెట్ నిర్ణీతధరలపైన 5% నుండి 20% తగ్గింపు

సంక్రాంతికి మరియు వివాహములకు మంచి అవకాశము

శ్రీ గజానన్ స్టోర్స్

క్లాత్ & స్టేన్‌లెస్ స్టీల్ ఉపకరణముల వ్యాపారులు

(A.A.) సుల్తాన్‌బజార్ క్రాస్-హైద్రాబాద్-(ఆం. ప్ర)

ఒకే కార్యాలయములోనే

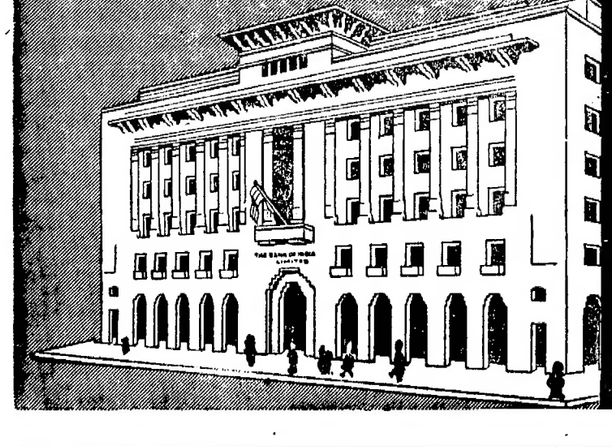

అన్నిరకములైన బ్యాంకింగ్ సౌకర్యములు లభించును

ది బ్యాంక్ ఆఫ్ ఇండియా లిమిటెడ్

టి.డి. కన్సారా, జనరల్ మేనేజర్

B/C/63 TI

చిత్ టెండర్ నోటీస్

ఈ క్రింది పని నిర్మాణమునకు రిజిస్టర్డు పి. డబ్ల్యు. డి. కంట్రాక్టర్లు మరియు ప్రసిద్ధి గాంచిన సంస్థల (Reputed firms)ల నుండి సీల్డు టెండర్లు, సూపరింటెండింగ్ ఇంజనీరు (టి. ఐ. పి.) గారిచే పిలువబడుచున్నవి.

క్ర. సం.	పని పేరు	సుమారు మొత్తం	సుమారు విలువ	ధరావతు రుసుం	పనిపూర్తి చేయు కాలము	టెండర్ డాక్యుమెంట్ల వెల	టెండర్లు అమ్మే బడు తేదీలు	టెండర్లు చేరు ఆఖరు తేదీ	వివరములు
1.	గ్రావిటిడాం (Gravity Dam) Ch. 52.90 నుండి Ch. 54.40 వరకు;+ 1610.00 వరకు మరియు ఇంటేకు వెలు (Intake Well) Ch. 54.10 నుండి Ch. 54.40 వరకు; R. L. + 1625.00 వరకు (Aprons కాక).	రూ. 2,35,000/-	k-2	రూ. 5875/-	6 మాసములు	రూ. 28 56	5-12-61 నుండి 20-12-61 వరకు	30-12-61 న 3-00 P.M. వరకు	పని M.D.S ప్రకారముగా చేయబడును
2.	బ్రాడ్ క్రెస్టెడు వియరు (Broad crested Wear) Ch. 54 40 నుండి Ch. 55 25 వరకు మరియు Ch. 64.00 నుండి Ch. 65.16 వరకు (Aprons కాక)	రూ. 2,35,000/-	k-2	రూ. 5875/-	6 మాసములు	రూ. 28 56	5-12-61 నుండి 20-12-61 వరకు	30-12-61 న 3-00 P.M. వరకు	పని M.D.S.S ప్రకారముగా చేయబడును

టెండర్ డాక్యుమెంట్లు ఈ క్రింద సంతకము చేసినవారి ఆఫీసులో పై రుసుమును చెల్లించినచో ఆఫీసు వ్యవధిలో లభించగలవు. టెండర్లుచేరు ఆఖరు తేదీన 3-30 గంటలకు టెండర్లు తెరువబడును. ప్రతి టెండర్ ఇన్‌కమ్ టాక్స్ క్లియరెన్స్ సర్టిఫికెట్‌లతో పంపవలెను. లేనిచో అంగీకరింపబడవు.

ఆర్. జి. బోర్ గాంకర్

సూపరింటెండింగ్ ఇంజనీరు టి. ఐ. పి. సర్కిల్, నారాయణగూడ, హైద్రాబాద్ (ఆం. ప్ర)

గొప్ప బహిరంగ వేలం

హైద్రాబాద్‌లోని వల్లిక్‌గార్డెన్స్ ఎదుటగల హాళా ఆవరణలో 3-12-61 ఆదివారం, 4-12-1961 సోమవారం ఉ॥ 10-30 గం. దిగువ వస్తువులు బహిరంగ వేలములో అమ్మబడును:- పైప్ ఎక్‌స్టెంగ్విషర్స్, వ్యవసాయ పనిముట్లు, పరికరములు, స్ప్రేయర్స్, బిల్ హూక్సు, డస్టర్స్, నాగళ్ళు, ఎద్దులబాగే నాగళ్ళు, డిస్ హారోస్, బ్లాస్టర్ వాటర్ కూలర్, ఎలక్ట్రిక్ మోటార్లు, వర్క్‌షాప్ పనిముట్లు, పైన్ అండ్ పుల్లీబ్లాక్స్, పైప్ వైసెస్, స్క్యాబ్ జాక్సులు, పైప్ రెంచెస్ (ఇంగ్లీషు అండ్ ఉర్దూ), ఇంసిడేక్ కాల్‌క్యులేటర్, పైన్ స్పానర్స్, ఆయిల్ ఇంజన్ సెక్షన్ విడిభాగములు, పుల్లీలు, ట్రాక్టర్ (టి.డి-6), ట్రాక్టర్ల విడిభాగములు, పాత పైప్లు ట్యూబులు, కొత్తవి, పాతవి, ఆయిల్ ఇంజనులు, వాటర్ పంపులు, ఇంజన్ ట్రాలీస్, పైపులు, పైప్ ఫిట్టింగ్స్, హాస్ పైప్స్, బుష్ బ్రేకర్, కల్టివేటర్, పుల్‌వారి నరి సీడ్‌డిల్స్, స్టీల్ విల్స్ మొదలగునవి.

పై వస్తువులను హాళా ఆవరణలో పనిరోజులలో ఉ॥ 11-00 నుండి 4-30 మధ్యన తనిఖీ చేసుకోవచ్చును.

వస్తువుల పూర్తి జాబితా మరియు నిబంధనలు, షరతులను దిగువ వారిని డి పొందవచ్చును.

ఎక్కువపాటను అంగీకరించుట, లేక నిరాకరించుటకు స్పెషల్ ఆఫీసర్ హక్కుగలిగి యున్నారు. వస్తువులను ఎవరిపేరపాట కొట్టివేయబడినదో అట్టివారు నగదు చెల్లించవలెను.

(సం) కె. వి. సుబ్బారావు
స్పెషల్ ఆఫీసర్.

నేడే చూడండి!

సికింద్రాబాద్..అలంకార్ లో

హైదరాబాద్.. అశోక్ లో

రాజశ్రీ వారి

శభాష్ రాజా

తారాగణం..నాగేశ్వరరావు..కాంతారావు..రేలంగి..రాజసులోచన..దేవిక..గిరిజ

దర్శకుడు...రామకృష్ణ

సంగీతం...ఘంటసాల

4 వ సంయుక్త వారం: మార్కండేయ- వరంగల్ రమేష్- నిజామాబాద్ శశిమహల్-రాయచూర్.

ప్రతిరోజు 3 ఆటలు: 3-00, 6-15 మరియు 9-30.

(శ్రీ రాజరాజేశ్వరీ పిక్చర్స్ విడుదల.

టెండరు నోటీసు

షక్కర్ నగర్‌లోని మా ఫ్యాక్టరీ నుండి హైద్రాబాద్/సికింద్రాబాద్, వరంగల్, కరీంనగర్, మంచిర్యాల, జహీరాబాద్, గుల్బర్గా, యాదగిరి, మహబూబ్‌నగర్, రాయచూర్ లకు 16-12-1961 నుండి ఒక సంవత్సరమునకు చక్కెర రవాణా చేయుటకు విడిగా అన్నిరూట్లకు లేక ఏ వొక్క దానికయిన సీల్డు టెండర్లు కోరబడుచున్నవి. చేర్చవలసిన ప్రదేశములలో బస్తాల దింపుట మరియు కుట్టు చార్జీలతో సహా పైన పేర్కొనబడిన ప్రదేశములకు షక్కర్‌నగర్ నుండి రవాణా చేయుటకు 100 కిలోగ్రాముల చక్కెర బరువుగల బస్తా చొప్పునగల పద్ధతి పైన కొటేషను పంపించవలెను. జిల్లాలలోని ప్రతి మార్గమునకు రు. 1500/- మరియు హైద్రాబాద్, సికింద్రాబాద్ నగరములకు రు.5,000/- చొప్పున కోరబడిన డిపాజిట్ పైకం నగదులో కాని లేక "గుడ్ ఫర్ పేమెంట్" అని వ్రాసి మామూలు బ్యాంకులకు నర్టిఫై చేయబడిన చెక్కులుగాని టెండరు వెంట జత పరుచవలెను. టెండరుదార్లు తమకు గల స్వంత లారీల సంఖ్యను మరియు వాటి రిజిస్ట్రేషన్ నెంబర్లను మరియు వాటి పరిమాణములను పేర్కొనవలెను. టెండర్లు అందిన తరువాత దానిలోని రేట్లు అనుకూలముగా లేని యెడల టెండరు దార్లతో సంప్రదింపులు జరుపుటకు మేనేజిమెంట్ హక్కు గలిగియున్నది. టెండర్లు 8-12-61 శుక్రవారం సా॥ 8-0 గం॥ వరకు అందజేయవలెను. కంట్రాక్టుల నిబంధనల పూర్తివివరములను యీ కార్యాలయము నుండి ఆఫీసు పని వేళలలో పొందవచ్చును. ఏ కారణము చూపక టెండర్లను పూర్తిగా కాని లేక కొంత భాగముగాని, అంగీకరించుట, నిరాకరించుటకు మేనేజిమెంటుకు హక్కు గలదు.

ఫతేమైదాన్‌రోడ్, హైద్రాబాద్-అం.ప్ర. } సేల్స్ అండ్ పర్చేజ్ ఆఫీసర్ నిజాం సుగర్ ఫ్యాక్టరీ లిమిటెడ్.

నేడే మహత్తరమైన విడుదల

దేవానంద్ మరియు ఆశాపారేఖ్ నటించిన

ఉత్తమ వినోదరసచిత్రము!

వేలాదిప్రేక్షకుల మనోవినోదముతో తన్మయులచేయు నిర్మాత, దర్శకుడు నజీర్ హుస్సేన్‌చే నూతన పంథాలో తీయబడిన చిత్రము.

నజీర్ హుస్సేన్ ఫిల్ము:

జబ్ ప్యార్ కిసీసే హోతా హై

తా: ప్రాణ్, సులోచన, రాజ్‌మెహర, వాస్తి, రాజేంద్రనాథ్.

రచన, నిర్మాణం, దర్శకత్వం: నజీర్ హుసేన్. సంగీతం: శంకర్-జైకిషన్.

రాయల్ మినర్వా

హైద్రాబాదు. సికింద్రాబాదు.

శుక్ర, శని, ఆది 4 ఆటలు: 12-15, 3-15, 6-15, 9-30 గం॥

రాయల్‌లో ఉ॥ 11-00 నుండి 1-00 గం॥ మరియు ఆటల సమయములలో అడ్వాన్సు బుకింగ్.

టికెట్లన్నీ క్రిక్కిరిసిపోవుచున్నందున వెంటనే బుక్ చేసుకోండి.

4 వారముల వరకు ఉచితప్రవేశములు చెల్లనేరవు.

దివాన్ బహదూర్ రాంగోపాల్ మిల్స్ లిమిటెడ్.

హైద్రాబాద్—ఆం.ప్ర.

ప్రకటన

దివాన్ బహదూర్ రాంగోపాల్ మిల్స్ లిమిటెడ్ యొక్క 42వ వార్షిక సర్వసభ్య సమావేశము కంపెనీ ప్రధాన కార్యాలయము, హైద్రాబాద్‌లోని మిల్లు ఆవరణములో 29-12-1961 శుక్రవారం సా॥ 3-0 గం. (S.T.) జరుపబడి దిగువ వ్యవహారములు పరిశీలించబడునని ఇందుమూలమున తెలియజేయనైనది.

(1) 30-6-1961 ఆర్థిక సంవత్సరమునకు డైరెక్టర్ల రిపోర్టు మరియు తనిఖీ లెక్కల జాబితాను, మరియు పైతేదీకి ఆఖరయిన లాభనష్టముల అకౌంటును అంగీకరించి ఆమోదించుట.

(2) కంపెనీ అసోసియేషన్ ఆర్టికల్స్ ప్రకారం మామూలుగా రిటైరగుచున్న శ్రీ ఎన్. ఎస్. చెన్నాయ్, బార్-ఎట్-లా స్థానే డైరెక్టర్ నియామకం, మరియు వీరు తిరిగి నియమించుటకు అర్హులు. 1956 కంపెనీల చట్టపు 281 సెక్షన్‌లో కోరబడిన ప్రత్యేక నోటీసు కంపెనీచే అంగీకరించబడినట్టి దానిని దిగువ తీర్మానమును పరిశీలించి అవసరమయ్యే యెడల సాధారణ తీర్మానముగా ఆమోదించుట. 178 సెక్షను ప్రకారం సంబంధించిన వివరణాత్మకమైన జాబితా అనుబంధించబడినది.

"1956 కంపెనీల చట్టపు 281 సెక్షన్ నిబంధనలు మరియు (వుండే యెడల) సంబంధించిన ఇతర నిబంధనల ప్రకారం, 29-6-1961 కి 68 సంవత్సరముల వయస్సునిండిన శ్రీ ఎన్. ఎస్. చెన్నాయ్ బార్-ఎట్-లా మామూలు ప్రకారం రిటైరగుచున్నందున కంపెనీకి డైరెక్టరుగా తిరిగి నియమించబడినందున, మరియు పైచట్టముయొక్క 280 సెక్షన్‌లో డైరెక్టర్లకు నిర్ణయించబడిన వయఃపరిమితి వీరివల్ల వర్తించదని ఇందుమూలమున ప్రత్యేకముగా తీర్మానించనైనది".

(3) కంపెనీ అసోసియేషన్ ఆర్టికల్స్ ప్రకారం మామూలుగా రిటైరగుచున్న శ్రీ బి. కె. శేషు, బి.ఎస్‌సి. ఎల్.ఎల్.బి., స్థానే డైరెక్టర్ నియామకం, మరియు వీరు తిరిగి నియామకమునకు అర్హులు:-

(4) కంపెనీ అసోసియేషన్ ఆర్టికల్స్ ప్రకారం మామూలుగా రిటైరగుచున్న శ్రీ హరికిషన్ గోపీకిషన్ మలాని స్థానే డైరెక్టర్ నియామకం మరియు వీరు తిరిగి నియామకమునకు అర్హులు. కంపెనీల చట్టపు 261 సెక్షన్ ప్రకారం కంపెనీచే అంగీకరించబడిన ప్రత్యేకపు నోటీసును పరిశీలించి అవసరమయ్యే యెడల దిగువ తీర్మానమును ప్రత్యేక తీర్మానముగా ఆమోదించబడును. చట్టములోను 178 వ సెక్షనులో కోరబడిన ప్రకారం సంబంధించిన వివరణాత్మకమైన జాబితా ఇందువెంట అనుబంధించబడినది.

ప్రత్యేక తీర్మానము :

"1956 కంపెనీల చట్టపు 261 సెక్షన్ నిబంధనల ననుసరించి కంపెనీ మేనేజింగ్ ఏజంట్లయిన మెసర్స్: లక్ష్మీనారాయణ్ రాంగోపాల్ అండ్ సన్స్ ప్రయివేట్ లిమిటెడ్ యొక్క డైరెక్టరు సభ్యుడయి శ్రీ హరికిషన్ గోపీకిషన్ మలాని మరియు మేనేజింగ్ ఏజంట్ల అసోసియేట్‌ను కంపెనీ డైరెక్టరుగా ఎన్నుకోనైనదని ఇందుమూలమున తీర్మానించనైనది."

(5) ప్రస్తుత సంవత్సరమునకు ఆడిటర్ల నియమించి ప్రతిఫలం నిర్ణయించుట:-

(6) 30-6-1961తో అంతమయిన ఆర్థిక సంవత్సరమునకు 1-7-1960 నుండి 1½ మాసమునకు కంపెనీ మేనేజింగ్ ఏజంట్లకు ప్రతిఫలముగా రు. 4,500/- చెల్లించుటకు కంపెనీ డైరెక్టర్ల బోర్డు సిఫారసును ఆమోదించుట మరియు దిగువ తీర్మానమును అవసరమనిపించే యెడల మార్పులేక యథాప్రకారముగా ఆమోదించుట. 178 సెక్షన్ ప్రకారం సంబంధించిన వివరణాత్మకమైన జాబితా అనుబంధించబడినది.

"కేంద్రప్రభుత్వానుమతినిబట్టి 30-6-1961 తో అంతమయిన ఆర్థిక సంవత్సరమునకు 1-7-60 నుండి 15-8-60 వరకు కంపెనీ మేనేజింగ్ ఏజంట్లకు ప్రతిఫలము రూపమున రు. 4,500/- చెల్లించుటకు కంపెనీ డైరెక్టర్ బోర్డు సిఫారసు ప్రకారము ఆమోదించబడినదని తీర్మానించనైనది."

(7) ప్రత్యేక తీర్మానము :

"కంపెనీ డైరెక్టరయిన శ్రీ బి. కె. శేషుకు కంపెనీ తరఫున సేల్స్ టాక్స్ అప్పిలేట్ ట్రిబ్యునల్ మరియు ఇతర అధికారముల ద్వారా వీరు చేసిన సర్వీసుకు, అడ్వొకేట్ వృత్తి రుసుము క్రింద రు. 1,500/- చెల్లించుటకు మంజూరయినదని తీర్మానించనైనది."

(8) వార్షిక సర్వసభ్య సమావేశములో చర్చించదగునట్టిది. చైర్మన్‌చే సమావేశములో హాజరు పరుచబడునట్టి ఏ ఇతర వ్యవహారము లయిన నిర్వహించబడును.

కంపెనీ ట్రాన్స్‌ఫర్ పుస్తకములు 18-12-61 నుండి 29-12-61 వరకు రెండురోజులు కలిపి మూసివుంచబడును.

డైరెక్టర్ల బోర్డు అనుమతిన

దివాన్ బహదూర్ రాంగోపాల్ మిల్స్ లిమిటెడ్.,

లక్ష్మీనారాయణ్ అండ్ రాంగోపాల్ అండ్ సన్స్ ప్రయివేట్ లిమిటెడ్: మేనేజింగ్ ఏజంట్లు

హైద్రాబాద్ (ఆం.ప్ర.) 20-11-1961. గోపీకిషన్ మురళీధర్ గవర్నింగ్ డైరెక్టర్.

నోటు:-(1) సభ్యుడు సమావేశమునకు హాజరై ఓటు చేయవచ్చును. మరియు తన తంపున ప్రాక్సీని నియమించుకోవచ్చును. అట్టి ప్రాక్సీ కంపెనీ సభ్యుడయి వుండనవసరములేదు.

(2) 1956 కంపెనీల చట్టము 178 సెక్షన్ ప్రకారం కోరబడిన వివరణాత్మకమైన జాబితా ఇందువెంట అనుబంధించబడినది.

అంశములు 2, 4, 6, 7 లకు సంబంధించిన వివరణాత్మకమైన జాబితాను నోటీసు వెంట నేరుగా వాటాదార్లకు పంపించబడుచున్నది.

ఆంధ్రునకు ప్రథమ స్కాలరుషిప్పు

న్యూఢిల్లీ, నవం 30

వైద్యశాస్త్రపట్టభద్రులలో ఉన్నత విద్యకు ప్రథమ ప్రభుత్వం 1961-62 లో ఇవ్వనున్న స్కాలర్‌షిప్పుకు గాను శ్రీ సి. హెచ్.ఎస్. ప్రసాదరావును ఎంచుకున్నారు. భారత ప్రభుత్వ శాస్త్ర పరిశోధన, సాంస్కృతిక వ్యవహారాల మంత్రిత్వశాఖ అధ్వర్యము క్రింద యీ స్కాలర్‌షిప్పులు అనులు జరుగుతున్నాయి.

ఉద్యోగుల ప్రభుత్వ భీమా పథకం

హైద్రాబాద్, నవం 30

రాష్ట్రంలో ఉద్యోగుల ప్రభుత్వ భీమా పథకం క్రింద గత అక్టోబరు నెలలో అస్వస్థత సౌకర్యం, విస్తరింపజేసిన అస్వస్థత సౌకర్యం, శాశ్వాలికంగానూ శాశ్వతంగానూ అంగవైకల్యం సంప్రాప్తించిన వారికి లభించవలసే సౌకర్యాలక్రింద రు. 92,284ల మొత్తం చెల్లించారు.

ఇంజనీరింగ్, టెక్నాలజీలో తప్పినవారికి సూచన

హైద్రాబాద్, నవం 30

"ప్రి. ఇంజనీరింగ్, ప్రి-టెక్నాలజీలో తప్పినవారు ఆప్షనల్ సబ్జక్టులలో పాతనిలబస్ ప్రకారం సరిక నియాల్సి వుంటుంది. "ఇంగ్లీషుపరీక్షకు "విత్-ఎ. పర్పస్" "సెవెన్ ఒన్ ఎట్టుప్లేస్" (రోరీ ఆఫోర్‌సెడ్ అనునది తప్పు) రెండూ ఆక్సుఫర్డు ప్రచురణలు ఉంటాయి" అని ఉస్మానియా విశ్వవిద్యాలయ కంట్రోలర్ ఒక పత్రికా ప్రకటన చేశారు.

పత్రికలన్నీ ఏకకంఠంతో ప్రశంసించాయి!

కళాకౌశలానికి ప్రతిబింబం —టైమ్స్ ఆఫ్ ఇండియా.

చిత్రం కథావస్తువు ఉత్తమ పాత్ర పోషణ మరపురాకుండా చేస్తాయి. —భారత్ జ్యోతి.

చలనచిత్ర అభిమానులు తప్పనిసరిగా చూడవలసినది. —సండే స్టాండర్డ్.

భారతీయ నిర్మాత తయారుచేసిన ఉత్తమ రంగుల చిత్రానికి నిదర్శనం. —ది స్టేట్స్‌మన్.

భావగర్భితమైన చిత్రాలలో లెక్కించ దగినది. —దక్కన్ హెరాల్డు.

కొన్ని సంవత్సరాలవరకు యిటువంటి చిత్రాన్ని బొంబాయి నిర్మాతలు తయారుచేయలేరేమో ననిపిస్తుంది. —హిందుస్తాన్ టైమ్స్.

మానవత్వం అంటే ఏమిటో తెలిపే అపూర్వ చిత్రం. —బ్లిట్జ్.

వినోదాత్మక చిత్రనిర్మాణంలో మైలురాయి. —స్క్రీన్.

ఉత్తమ కళాఖండం —ఈవ్స్ వీక్లీ.

దేశ దేశాల ప్రదర్శించదగిన భారతీయ చిత్రం —జన శక్తి.

అంతర్జాతీయ ఖ్యాతినార్జించే చిత్రం —ప్రజా తంత్ర.

సిటిజన్స్ ఫిల్ము వారి:

గంగాజమున

(టెక్నికలర్)

* దిలీప్‌కుమార్, * వైజయంతిమాల, * నాసిర్ ఖాన్,

సంగీత: నౌషాద్. దర్శకత్వం: నితిన్ బోస్.

10 వ దిగ్విజయ సంయుక్తవారం!

ప్యాలెస్ హైద్రాబాదు. ప్యారడైజ్ సికింద్రాబాదు.

ఆటల సమయాలు: 3-00, 6-15 మరియు 9-30 గం॥

అడ్వాన్సు బుకింగ్ ఆటల సమయాలలోగలదు. మరియు ప్యారడైజ్‌లోమాత్రం స్త్రీలకు ప్రత్యేకపర్చాటుగలదు

అశోక్-నిజామాబాదు, లక్ష్మి-గుల్బర్గా.

—సంగీత్ ఫిల్మ్స్ విడుదల.

Edited Printed and Published by N. Narotham Reddy M. A. for the Golkonda Pudlication Lt. Golkonda Printing Press Hyderabad a P

బాధ్యతానిర్వహణలో నిష్పక్షపాతం

పోలీసులకు మంత్రి శ్రీ మందుల హితవు

హైద్రాబాద్, నవంబర్ 30

పోలీసులు తమబాధ్యతలనునిష్పక్షపాతంగా నిర్వర్తించాలని, అలా తమ బాధ్యతలను నిర్వహిస్తూ ప్రజలనుండి కావలసిన సహకారాన్ని పొందుటకు యత్నించాలని మంత్రి శ్రీ ఎమ్. నరసింగరావు హితోపదేశం చేశారు.

పోలీసువారుకూడ పౌరసత్వంకలిగి యున్నారు. కనుక తనుకిష్టమయిన అభ్యర్థికి ఎన్నికలలో ఓటుచేయవచ్చు. కాని పక్షపాతంగా వ్యవహరించుట తగదని ఆయన అన్నారు.

ఆంధ్రప్రదేశ్ పోలీస్ వారపత్రికోత్సవాలకు నిన్న శ్రీనరసింగరావు ప్రారంభోత్సవం జరిపారు. శ్రీ శివకుమార్‌లాల్ స్వాగతం చెబుతూ ఆయన హోం మంత్రిగా వున్నపుడు చేసిన సేవలను కొనియాడారు.

విశ్వవిద్యాలయ స్థాయిలో ప్రాంతీయ భాషలందు బోధన

దేశవిచ్ఛిత్తికి మూలమౌతుందని పటాస్కర్ హెచ్చరిక

సాగర్, నవం 30

భారత విశ్వ విద్యాలయాలలో బోధనా భాషగా ఇంగ్లీషును కొనసాగించాలని మధ్యప్రదేశ్ గవర్నర్ శ్రీ హెచ్. వి. పటాస్కర్ అన్నారు.

సాగర్ విశ్వ విద్యాలయ స్నాతకోపన్యాసమిస్తూ ఇంగ్లీషు మాతృభాషకుల భాషఅని మనకు కొంత దురభిప్రాయం ఉండవచ్చు కాని విశాల భావంతో ఆంగ్లము నభ్యసించకున్న స్వతంత్రపౌరులుగా మనము అభివృద్ధి చెందుట కష్టమని ఆయన అన్నారు.

హిందీ ఇంగ్లీషు స్థాయి నందుకొనుటకు చాలా కాలము పడుతుంది. అందువల్ల మనము యెన్నో విషయాలో వెనకబడిపోతాము. విశ్వ విద్యాలయ స్థాయిలో బోధనా భాషగా దేనినుంచాలో మనము యిపుడు నిర్ణయించాల్సి వుందని గవర్నర్ చెప్పారు.

ఆంగ్లమునకు బదులు విశ్వ విద్యాలయాలు ప్రాంతీయ భాషలలో బోధనల నారంభించిన విచ్ఛిన్నత తప్పదని శ్రీ పటాస్కర్ హెచ్చరించారు. ప్రాంతీయ భాషల్లో సరియైన పుస్తకాలుకూడ లభించవని, కనుక ఇంగ్లీషునే బోధనా భాషగా కొనసాగిస్తూ పురోగమిస్తున్న ప్రపంచంతో మనదేశాన్ని నడుపుటకు విశ్వ విద్యాలయాలలో యువకులను తయారుచేయాలని ఆయన కోరారు

Amarnath PRODUCTIONS PRESENT

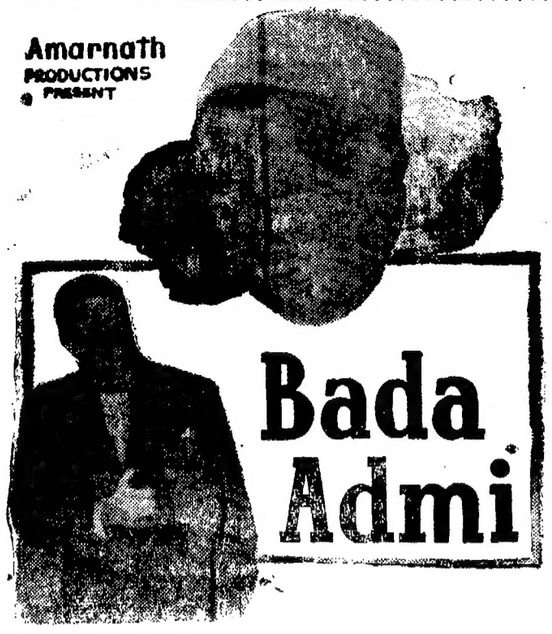

నేడు 12-30 నుండి విడుదల

ఒకసామాన్యవ్యక్తి తన యోగ్యతలవల్ల ప్రజానీకములో పెద్దవాడుగా పేరుగాంచిన గాథ.

షేక్‌ముక్తార్, జయంత్ నటించిన అద్భుత సాహసోపేత చిత్రం

కె. అమర్‌నాథ్స్:

బడా ఆద్మీ

తా॥ షేక్‌ముక్తార్, సవితాదేవి, విజయచౌదరి, సజ్జన్, ముక్రిజ.

సంగీతం: చిత్రగుప్త.

ఓకేపర్యాయము:

జమ్‌ఖుద్ హైద్రాబాద్ శుక్ర, శని, ఆది 4 ఆటలు: 12-30, 3-30, 6-30, 9-30.

కమల్ హైద్రాబాద్ శుక్ర, శని, ఆది 3 ఆటలు: 3-30, 6-30, 9-30.

అజంతా సికింద్రాబాద్

—డిస్ట్రిబ్యూటర్స్ శ్రీ బాలాజీ పిక్చర్స్.

నేడే మధ్యాహ్నం 2-15 కు మ్యాట్నీతో గొప్ప ప్రారంభం

రఘురామ్ ఫిల్ము:

తండ్రులు కొడుకులు

(తెలుగు)

తా: కృష్ణకుమారి, శాంతారావు, పద్మనాభన్, గుమ్మడి, చలం, శ్రీప్రభాకరరెడ్డి (హైద్రాబాద్). నూతన నటి "శారద"

నిర్మాత మరియు దర్శకుడు: హేమాంబరధరరావు. సంగీతం: టి. చలపతిరావు. అసోసియేట్ ప్రొడ్యూసర్: అట్లూరి పూర్ణచంద్రరావు. కెమెరా: పి. నాగేశ్వరరావు

కథ మరియు సంభాషణలు:- కె. ప్రత్యగాత్మ.

దీపక్ హైద్రాబాద్. రాజేశ్వర్ సికింద్రాబాద్. లక్ష్మి వరంగల్.

రెండు థియేటర్లలోను ప్రతిరోజు 3 ఆటలు:- 2-15, 6-00, 9-30.

—వాణి ఫిల్మ్స్ డిస్ట్రిబ్యూటర్స్ విడుదల.